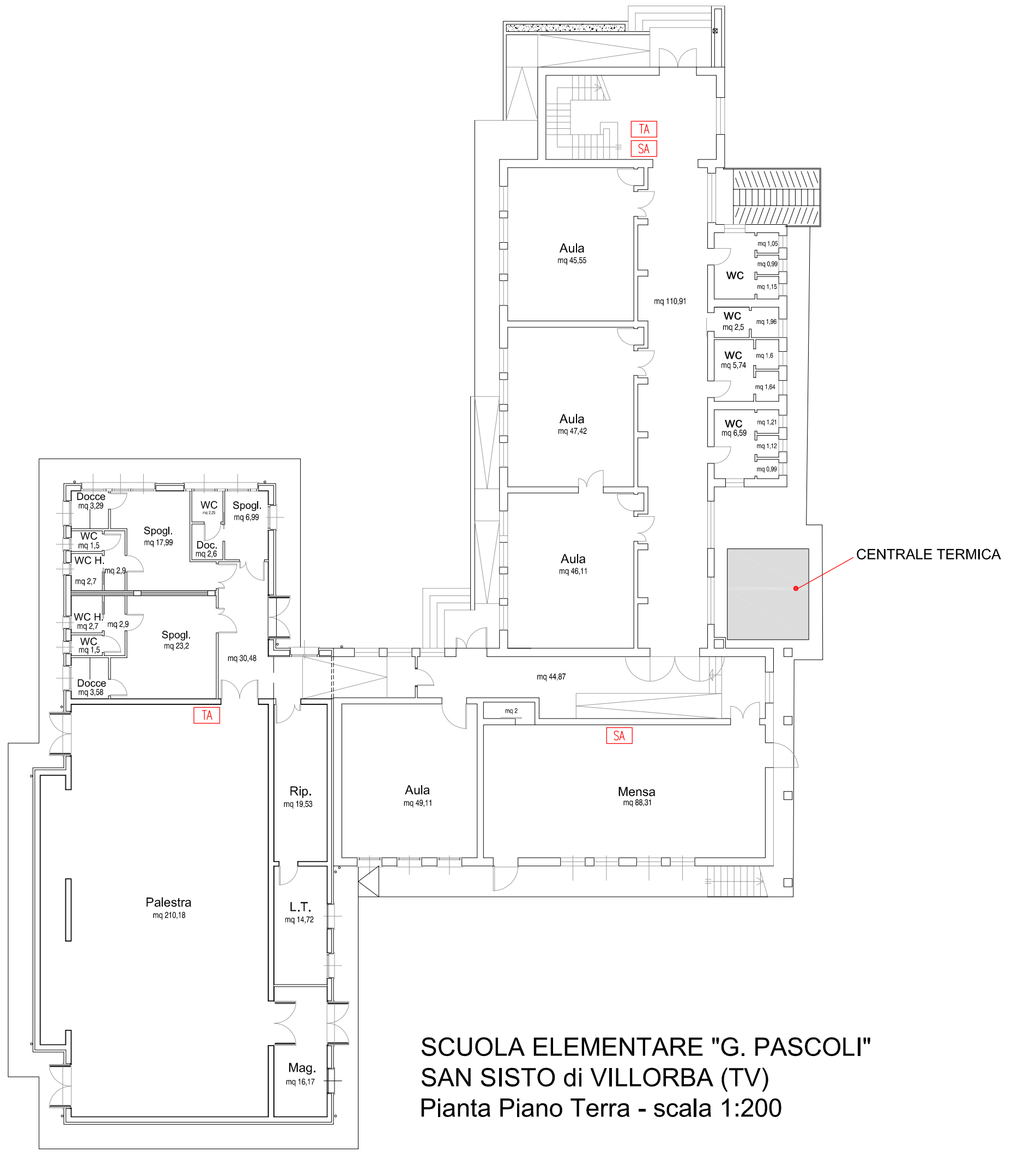

SCUOLA ELEMENTARE "G. PASCOLI"
SAN SISTO di VILLORBA (TV)
Pianta Piano Terra - scala 1:200

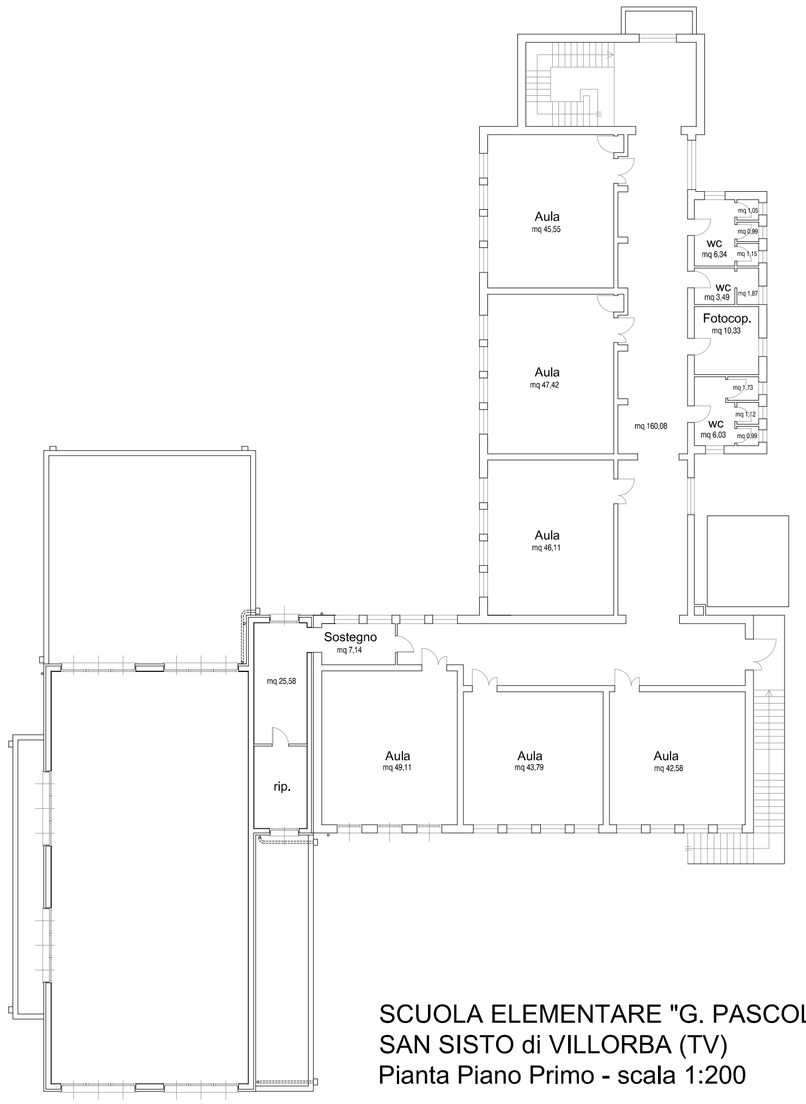

SCUOLA ELEMENTARE "G. PASCOLI"
SAN SISTO di VILLORBA (TV)
Pianta Piano Primo - scala 1:200

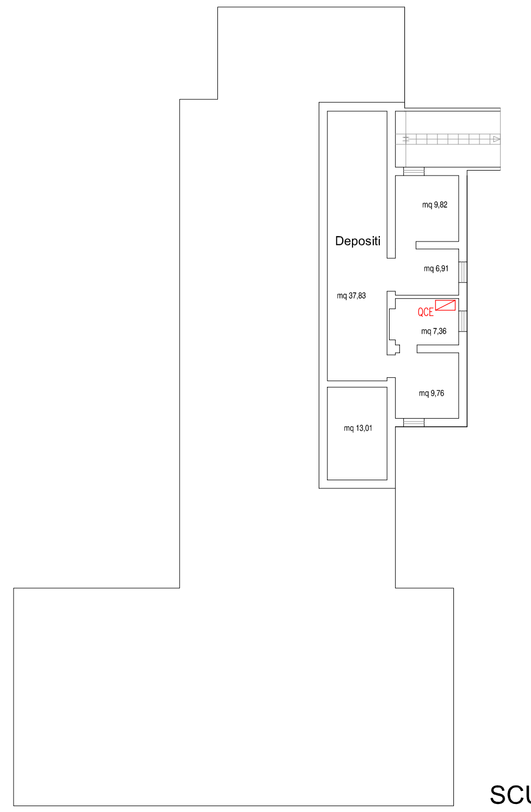

SCUOLA ELEMENTARE "G. PASCOLI"
SAN SISTO di VILLORBA (TV)
Pianta Piano Interrato - scala 1:200

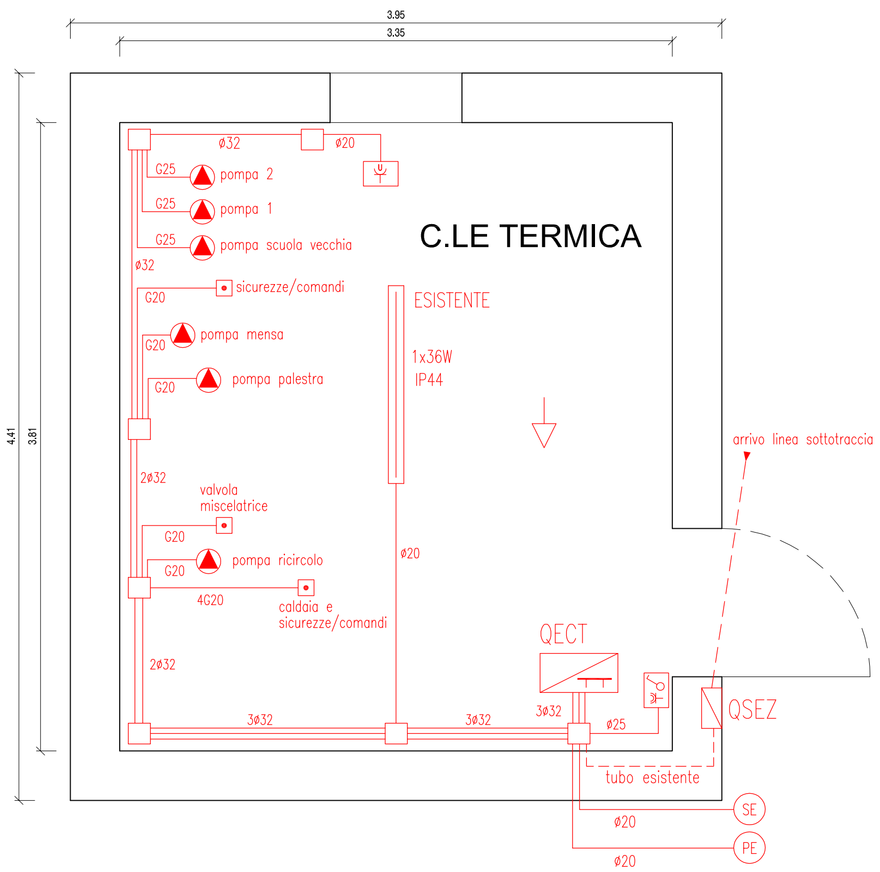

Particolare CENTRALE TERMICA della
SCUOLA ELEMENTARE "G. PASCOLI"
SAN SISTO di VILLORBA (TV)
Pianta Piano Terra - scala 1:25

LEGENDA SIMBOLI	
QECT	Quadro elettrico centrale termica (ESISTENTE)
QCE	Quadro elettrico consegna energia CENTRALE TERMICA (ESISTENTE)
QSEZ	Quadro elettrico sezionamento linea Centrale Termica (ESISTENTE)
	Scatola derivazione a vista, min. IP55, coperchio a vite, dim. 200x150x100mm
	Collettore di terra principale o secondario
	Locale con equipotenzialità su arrivo gas metano/arrivo acqua fredda/ n.4 partenze tubazioni riscaldamento
	Pompa di circolazione
	Scatola da esterno con interruttore unipolare LUCE e bipresa 10/16A, con guaina esterna trasparente, IP55
	Plafoniera ESISTENTE, a soffitto
øXX	Tubo rigido pesante in PVC, a vista, con raccordi stagni minimo IP55
GXX	Guaina flessibile spiralata in PVC, a vista, già ESISTENTE
SE	Sonda esterna
TA SA	TA = cronotermostato ambiente SA = sonda ambiente
PE	Sonda esterna del pannello caldaia
	Scatola da esterno con presa universale 16A, con guaina esterna trasparente, IP55

NOTE:
- DA VERIFICARE I PERCORSI DELLE TUBAZIONI CON GLI IMPIANTI TERMOMECCANICI
- DA VERIFICARE LE POSIZIONI DELLE APPARECCHIATURE CON GLI IMPIANTI TERMOMECCANICI
- DA VERIFICARE LE POSIZIONI DELLE APPARECCHIATURE CON GLI IMPIANTI TERMOMECCANICI
- DOVE INDICATO SI RECUPERANO LE APPARECCHITURE ESISTENTI

Provincia di TREVISO
Comune di VILLORBA

- PROGETTO ESECUTIVO IMPIANTO ELETTRICO -
D.M. n.37/2008

Lavori: MANUTENZIONE STRAORDINARIA

Oggetto: lavori di ristrutturazione della CENTRALE TERMICA
alimentata a combustibile gassoso
per la SCUOLA PRIMARIA "G. PASCOLI" sita in Via Piave n.88
località SAN SISTO di VILLORBA (TV)
CIG = Z671936333 CUP = C94H16000010006

Pratica W.F. n. 21567 Tavola n. E3

Progettista:
STUDIO TECNICO – ZARA ING. ALBERTO
Via Jacopo Riccati n.18 – 31100 TREVISO (TV)
tel. 0422 410923 fax 0422 415559 cell. 336 825090
p. IVA = 00884330267 c.f. = ZRALRT60M21I923W
e-mail = alzara@ingalbertozara.it PEC = alzara@pec.ingalbertozara.it

Timbro e firma:

ORDINE DEGLI INGEGNERI PROVINCIA DI TREVISO
A 1373
DOTT. ING. ALBERTO ZARA

Oggetto:
- PIANTE PIANI EDIFICIO SCOLASTICO
- PIANTA PIANO TERRA CENTRALE TERMICA

Data: aprile 2016

Committente:
Comune di VILLORBA - Provincia di TREVISO
SETTORE IV - LAVORI PUBBLICI E IMPIANTI
Piazza Umberto I n.19 - 31020 VILLORBA (TV)
c.f. = 80007530266 p. IVA = 00591590260

GLI ELABORATI PROGETTUALI SONO TUTELATI A NORMA DEGLI ARTICOLI 2577 – 2578 DEL CODICE CIVILE

1974–16\esecutivo elt_CT\Tavola_E3.dwg