

3. Definizione degli interventi di “ristrutturazione”, ai sensi del DPR 380/2001.

4. Quali sono gli interventi edilizi soggetti SCIA alternativa al Permesso di Costruire, secondo le disposizioni previste dal DPR 380/2001.

7. Quanto misura, in cm^3 , il volume di una piramide avente come base un quadrato di lato pari a 0,2 m e altezza pari a 0,6 metri?

Risposta _____

8. Che capacità (in m^3) dovrà avere la vasca di raccolta dell'acqua piovana proveniente dal tetto di questo edificio (di cui sono rappresentati i due prospetti significativi) tenuto conto di una piovosità mensile di 100 mm e della possibilità di svuotarla solo 1 volta al mese?

Risposta _____

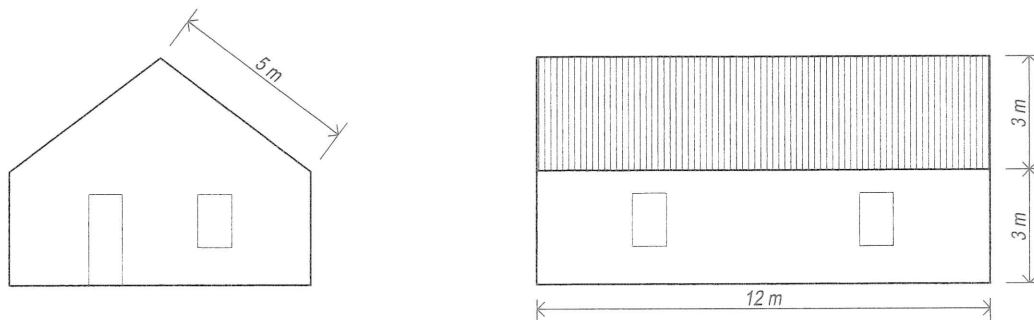

9. Qual è l'altezza media ponderata della stanza sotto rappresentata in pianta e in sezione?

Risposta _____

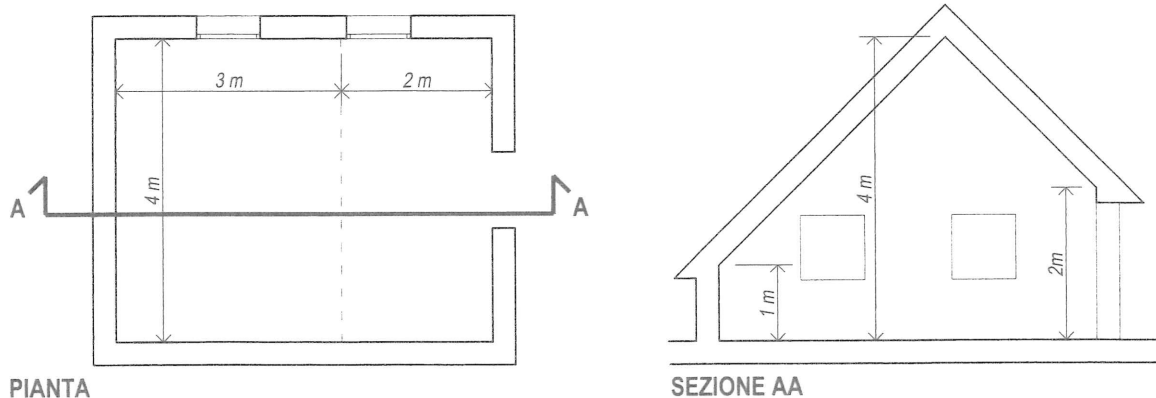

10. L'area colorata in grigio è il 40% dell'area dell'intera figura formata dall'unione di cerchio e triangolo. L'area della parte di triangolo esterno al cerchio è il 50% dell'intera figura come sopra descritta. Quale percentuale del cerchio giace al di fuori del triangolo?

Risposta _____

