Tavola 1 VINCOLI

- Limite amministrativo Villorba
- Ambito oggetto di PUA - Ex cantina sociale di Castrette
- Agro-centuriato (P.T.C.P.)

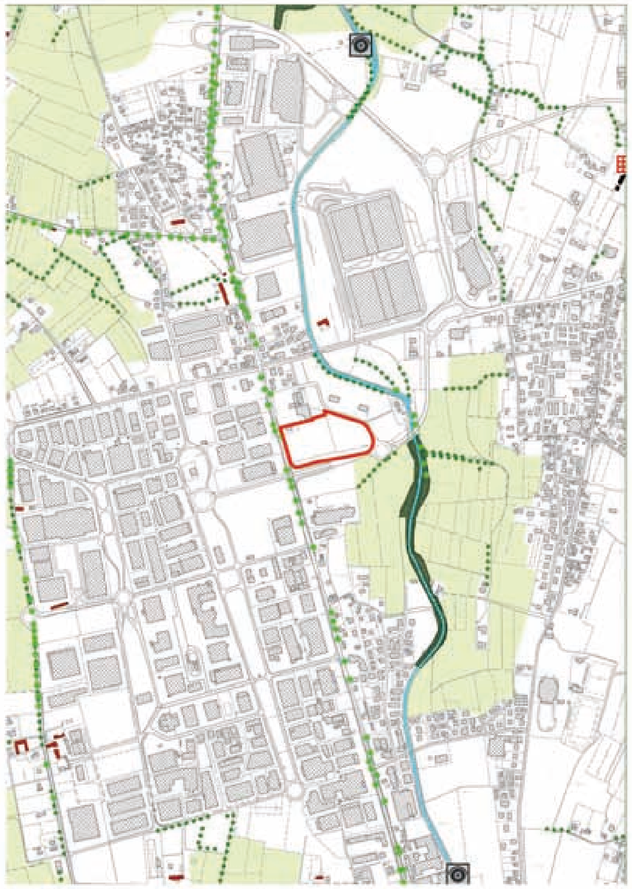

Tavola 2 INVARIANTI

- Limite amministrativo Villorba
- Ambito oggetto di PUA - Ex cantina sociale di Castrette

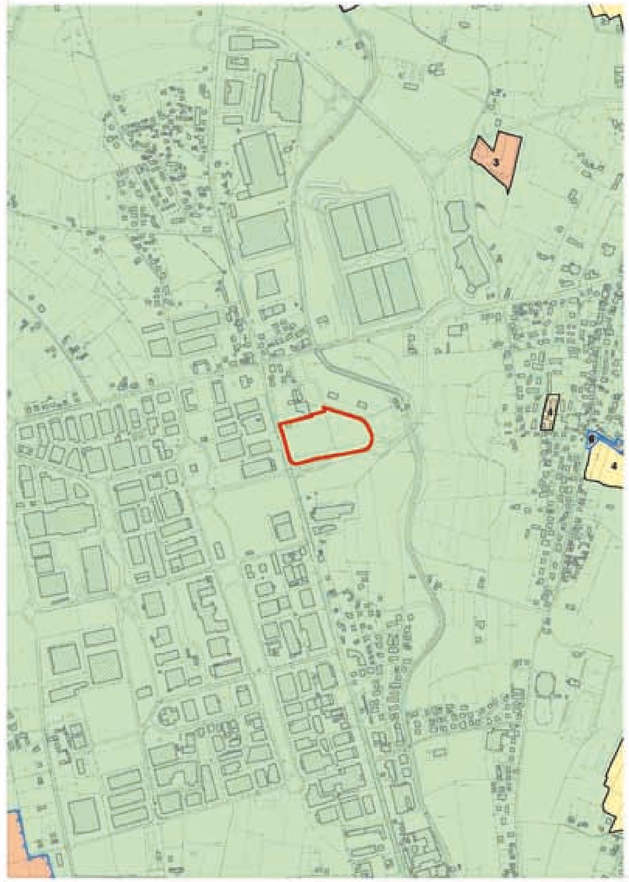

Tavola 3 FRAGILITA

- Limite amministrativo Villorba
- Ambito oggetto di PUA - Ex cantina sociale di Castrette

COMPATIBILITÀ GEOLOGICA AI FINI EDIFICATORI

- Area idonea (PEN-01)

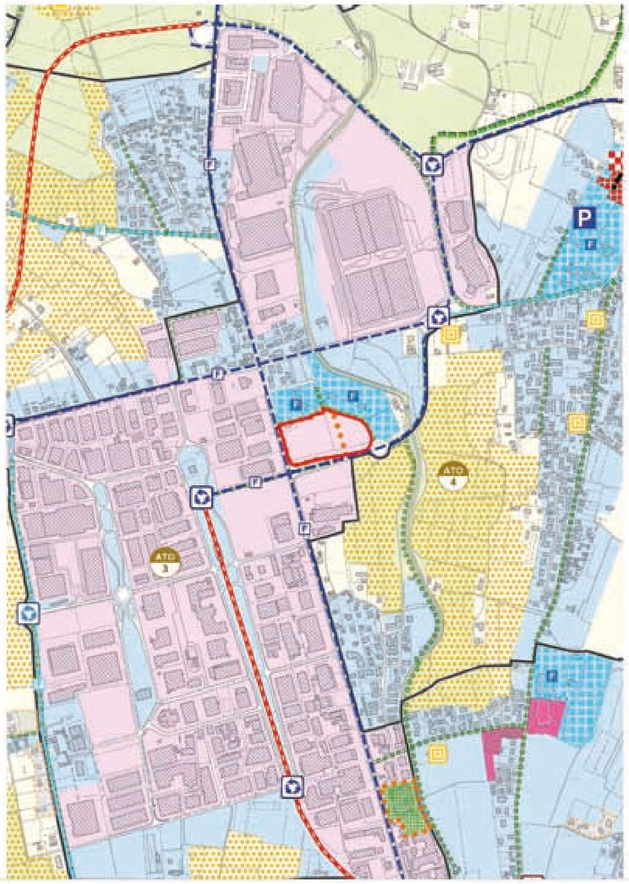

Tavola 4 TRASFORMABILITA

- Limite amministrativo Villorba
- Ambito oggetto di PUA - Ex cantina sociale di Castrette
- Non ampliabile con destinazione terziaria prevalente (PTCP)
- Contesti territoriali destinati alla realizzazione di programmi complessi

COMUNE DI VILLORBA — PROVINCIA DI TREVISO

CECCATO AUTOMOBILI

Variante PUA "Ex Cantina Sociale"

DPR 7 settembre 2010 , n. 160, Art. 7)

COMMITTENTI:

CECCATO Automobili S.p.a.
Via dell'Economia, 2/6
31016 Thiene (VI)

LUALGI S.r.l.
Via Don Giovanni Bosco, 31/H
31021 Mogliano Veneto (VI)

Progettisti:
Arch. Massimo Fadel - COOPROGETTI s.c.
Ing. Matteo Bordugo - COOPROGETTI s.c.

Consulenti:
Ing. Elettra Lowenthal - MATE s.c.

ELABORATO:

ESTRATTO PIANO DI ASSETTO TERRITORIO

DATA:	Giugno 2021	TIPO ELAB.	N°
SCALA:	1:10000	TAV	06
REVISIONE:	00		