

- | | | |
|---|--|---|
| | Limite amministrativo Comune di Villorba | |
| | Perimetro Centro Storico | |
| | Perimetro ZTO | |
| | Parco Urbano dello Storga (P.T.C.P) | Art. 64 |
| | Ambito Piano d'Area Fontane Bianche | Art. 62 |
| | Ambito SIC e ZPS - Fontane Bianche di Lanceligo (IT240012) | Art. 61 |
| SISTEMA PRODUTTIVO | | |
| | Opere Incongrue | Art. 40 |
| | Elementi di degrado (manufatti detratto PAFB) | Art. 50 NTO PI e art. 12 all.2 NTO PI |
| | Parte di territorio oggetto di analisi e studi di progetti strategici | |
| | Azienda a rischio di incidente rilevante e area di danno | Art. 49 |
| SISTEMA AMBIENTALE | | |
| | Coni d'acqua scoperti | Art. 57 |
| | Cono visuale Villa Angiola PTCP | Art. 53 |
| | Siepi esistenti | Art. 76 |
| | Filarli alberati esistenti | Art. 76 |
| AREE E FASCE DI RISPETTO | | |
| | Area di sedime di cava attiva | Art. 56 |
| | Fascia di rispetto di cava attiva | |
| | Area di sedime di discarica esaurita | Art. 55 |
| | Fascia di servizi idraulica | Art. 58 |
| | Fascia di tutela idrografica Art. 41 LR 11/2004 | Art. 58 |
| | Fonti di approvvigionamento idrico e fascia di rispetto | Art. 62 |
| | Attrezzamenti intensivi e fascia di rispetto | Art. 42 |
| | Area a pericolosità idraulica | Art. 57-59 NTO PI e all.3 NTO PI |
| INTERVENTI SUGLI EDIFICI | | |
| | Grado di protezione 1 | |
| | Grado di protezione 2 | |
| | Grado di protezione 3 | |
| | Ripristino arco passante | Art. 22 |
| VINCOLI DI NATURA PAESAGGISTICA, AMBIENTALE E STORICO-MONUMENTALE | | |
| | Beni culturali di valore monumentale e tutela indiretta - D.lgs. 42/2004 | Art. 62 |
| | Beni paesaggistici - art. 142 lett. c) D.lgs. 42/2004 | Art. 62 |
| | Vincolo di destinazione forestale - art. 142 lett. g) D.lgs. 42/2004 | Art. 62 |
| | Vincolo archeologico - art. 142 lett. m) D.lgs. 42/2004 | Art. 62 |
| PIANO D'AREA FONTANE BIANCHE DI LANCELIGO (vedi D.C.R. n. 19 del 09/03/1999) | | |
| | Perimetro della Riserva Naturale delle "Fontane Bianche di Lanceligo" | Art. 62 |
| INTERVENTI SUGLI EDIFICI | | |
| | Teste di fontane e ambiti di tutela | Art. 60 NTO PI e art. 2-19 all.2 NTO PI |
| | Zone umide | Art. 5 all.2 NTO PI |
| | Macchie boscate | Art. 6 all.2 NTO PI |
| | Campi chiusi | Art. 7 all.2 NTO PI |
| | Palcoativi e ambiti di tutela | Art. 60 NTO PI e art. 8 all.2 NTO PI |
| | Fasce tampone: siepi, boschetti e prati stabili | Art. 22 all.2 NTO PI |
| | Siepi e filari alberati esistenti | Art. 6 all.2 NTO PI |
| SISTEMA DEI BENI STORICO-CULTURALI | | |
| | Area di interesse archeologico e del Castello di Toprando | |
| SISTEMA AMBIENTALE | | |
| | Ambiti di riequilibrio | Art. 10 all.2 NTO PI |
| INTERVENTI PRIORITARI DI VALORIZZAZIONE NATURALISTICO-AMBIENTALE | | |
| | Formazione siepi e filari alberati | Art. 15-21 all.2 NTO PI |
| | Formazione macchie boscate | Art. 15 all.2 NTO PI |
| | Risarcimento ambientale teste di fontane e ambiti di tutela | Art. 60 NTO PI e art. 2-19 all.2 NTO PI |
| | Formazione zone umide | Art. 5 all.2 NTO PI |
| | Formazione fasce tampone: siepi, boschetti e prati stabili | Art. 22 all.2 NTO PI |
| | Giardino botanico | Art. 24 all.2 NTO PI |
| SISTEMA INFRASTRUTTURALE | | |
| | Fascia di rispetto cimiteriale | Art. 70 |
| | Fascia di rispetto stradale | Art. 75 |
| | Fascia di rispetto ferroviaria | Art. 79 |
| | Fascia di rispetto metanodotto ed elettrodotto | Art. 81 |
| | Impianti di comunicazione elettronica ad uso pubblico | Art. 80 |
| | Distributori di carburanti esistenti | Art. 78 |
| | Viabilità | Art. 75 |
| | Viabilità di progetto | |

legenda

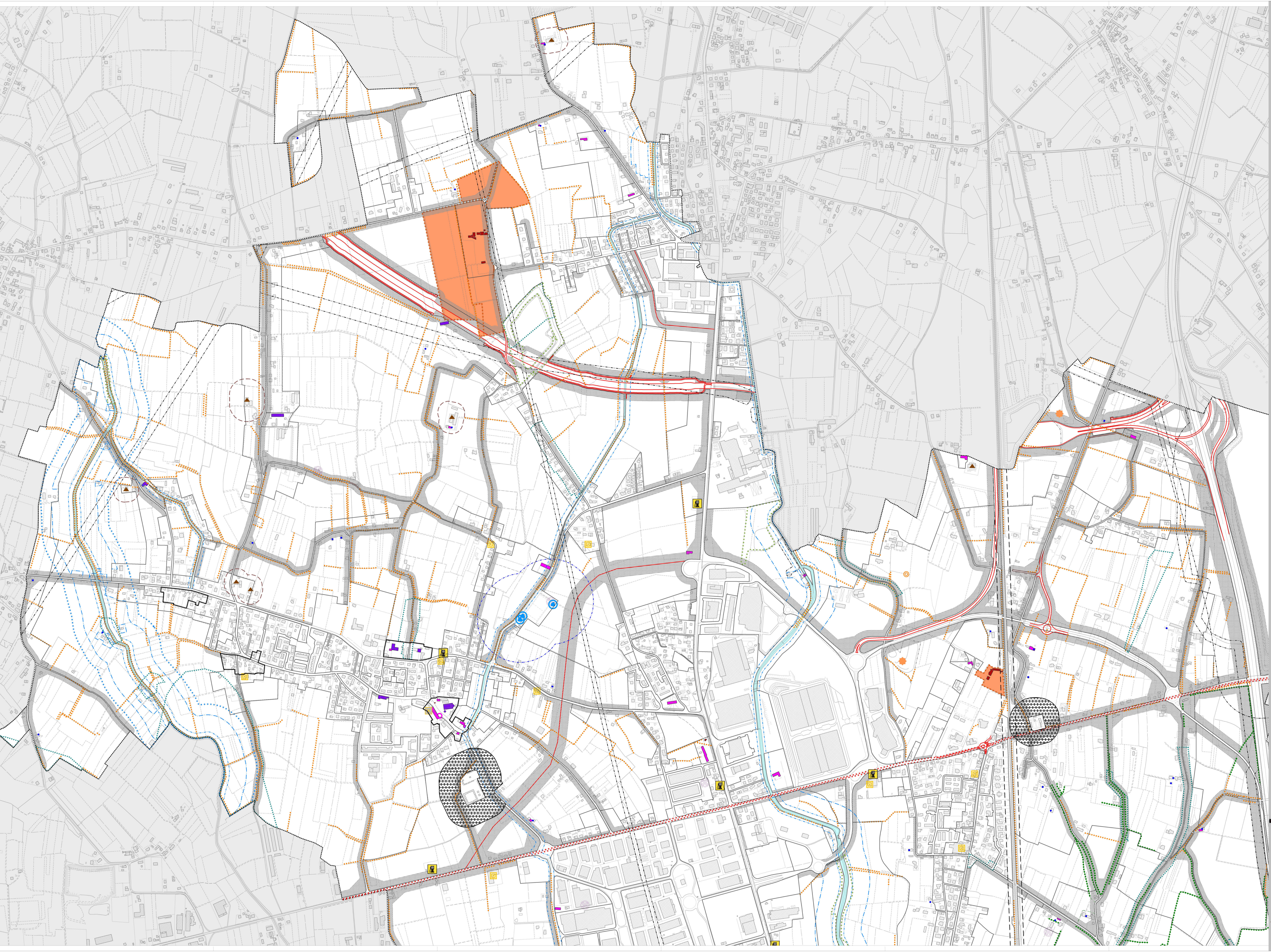

PI 2019 **COMUNE DI VILORBA**
 Piano degli Interventi - Variante n. 4 "Adeguamento alla LR 14/2017"
 Piano Regolatore Comunale LR 17/2004
Vincoli
 TERRITORIO NORD

Contributi specialitativi
 Università Francesco Bontadei
 Università del Piemonte Orientale
 Università Politecnica di Torino
 Politecnico di Milano
 Politecnico di Roma

Progettisti
 Università della Basilicata
 Università del Piemonte Orientale
 Università Politecnica di Torino
 Politecnico di Milano
 Politecnico di Roma

Il Sindaco
 Marco Serev
Il Vicesindaco
 Giancarlo Basso
Il Resp. Ufficio Tecnico
 Francesco Serev

Variante n. 4 all. PI
 Approvata con D.C.C. n. 49 del 30/08/2019
 Variante n. 4 all. PI
 Approvata con D.C.C. n. 68 del 18/12/2019

TAV. **3.A**
 Elaborato 16
 scala 1:5.000