

SISTEMA RESIDENZIALE	
	Limite amministrativo Comune di Villorba
	ZTO A - Centro storico
	ZTO B, C e PEEP - Residenziali
	ZTO ER - Nuclei rurali
SISTEMA PRODUTTIVO	
	ZTO D - Produttive, commerciali e terziarie
	ZTO DB - Turistico-riettive
	ZTO P - PRUEA
	Opere incongrue
	Elementi di degrado (manufatti deteriorati PAFB)
	Parte di territorio oggetto di analisi e studi di progetti strategici
AMBITI	
	Piano Urbanistico Attivato (PUA) vigente
	Obbligo di Piano Urbanistico Attivato (PUA)
	Ambito oggetto di SUAP
	PRUEA vigente
	Ambito soggetto alla perequazione urbanistica
	Ambito soggetto ad Accordi tra soggetti pubblici e privati - Art. 6 della LR 11/2004
	Ambito soggetto ad intervento complesso
	Area degradata ai fini commerciali - LR 50/2012
	Area oggetto di ampliamento in fascia di rispetto stradale
SISTEMA AMBIENTALE	
	ZTO EA - Agricola di valenza agricolo-produttiva
	ZTO EN - Agricola di valenza ambientale-naturalistica
	Territorio agricolo integrale
	ZTO Vp - Verde privato
	ZTO N - Territorio di interesse ambientale-panoramico
	Annassi non più funzionali alle esigenze del fondo - scheda di progettazione
	Area di sedime di cava attiva
	Fascia di rispetto di cava attiva
	Area di sedime di discarica esaurita
	Fascia di servizi idraulica
	Fascia di tutela idrografica Art. 41 LR 11/2004
	Coni d'acqua scoperti
	Allevamenti intensivi e fascia di rispetto
	Cono visuale Villa Angelica PTCP
	Percorsi ciclo-pedonali ambientali di progetto
INTERVENTI SUGLI EDIFICI	
	Grado di protezione 1
	Grado di protezione 2
	Grado di protezione 3
SISTEMA DEI SERVIZI	
	ZTO Fa - Aree per l'istruzione
	ZTO Fb - Aree per attrezzature di interesse collettivo
	ZTO Fc - Aree attrezzate a parco, gioco e sport
	ZTO Fd - Aree per parcheggi
SISTEMA INFRASTRUTTURALE	
	Fascia di rispetto cimiteriale
	Fascia di rispetto stradale
	Fascia di rispetto ferroviaria
	Fascia di rispetto metanodotto ed elettrodotti
	Fonti di approvvigionamento idrico e fascia di rispetto
	Impianti di comunicazione elettronica ad uso pubblico
	Distributori di carburanti esistenti
	Azienda a rischio di incidente rilevante e area di danno
	Viabilità
	Viabilità di progetto
	Percorsi ciclo-pedonali esistenti
	Percorsi ciclo-pedonali di progetto

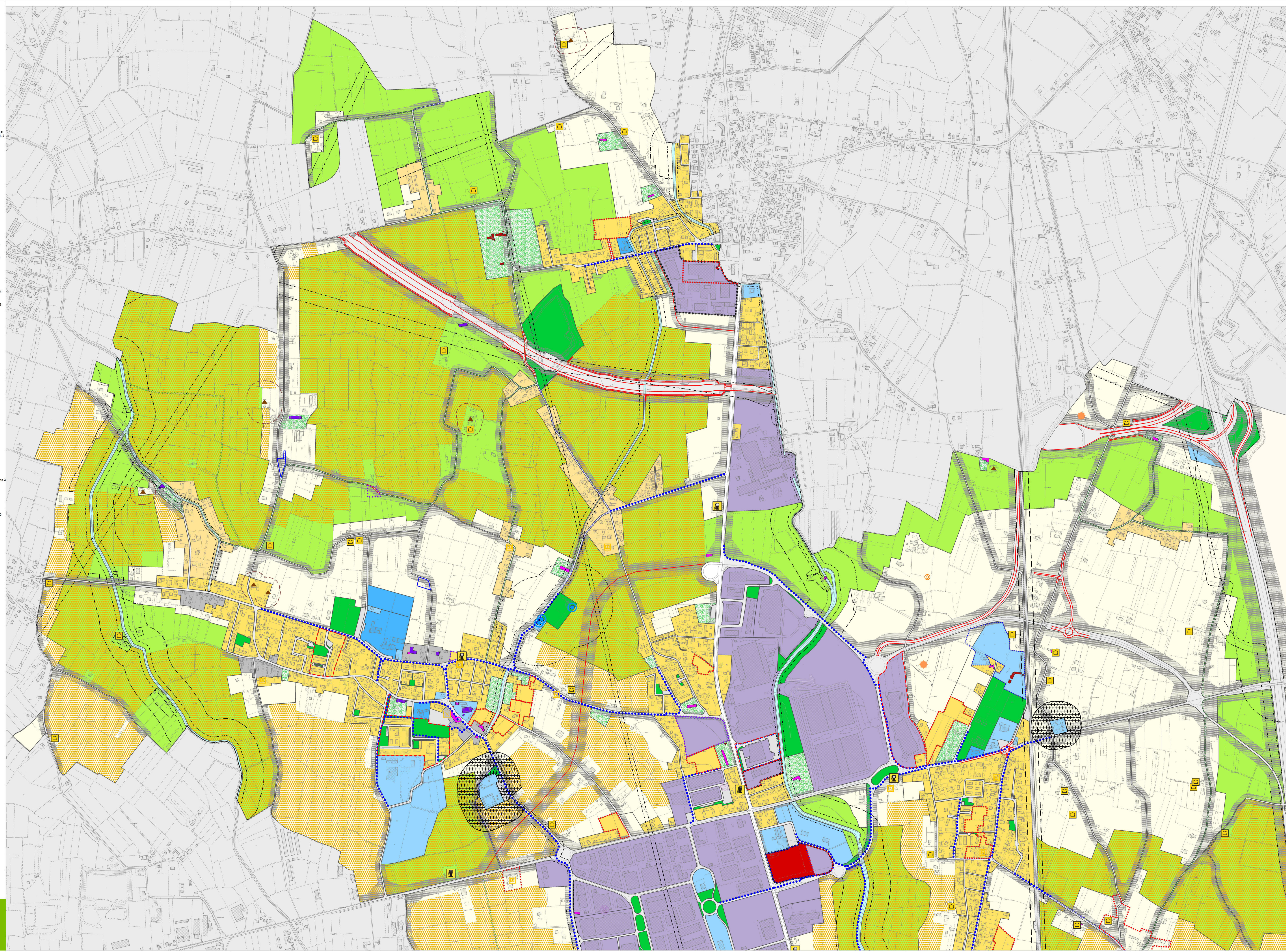

legenda

PI 2019 COMUNE DI VILLORBA
 Piano degli Interventi - Variante n. 4 "Adeguamento alla LR 14/2017"
 Zona Significativa TERRITORIO NORD
 Var. n. 4 al PI approvata con D.C.C. n. 66 del 18/12/2019
 Elaborato 01 scale 1:5.000
 Tav.

Contributi specializzati
 Urbanistica Provinciale Bovio
 Urbanistica Provinciale Bovio
 Urbanistica Provinciale Bovio
 Urbanistica Provinciale Bovio

Progettisti
 Urbanistica Bovio Bovio
 Urbanistica Bovio Bovio
 Urbanistica Bovio Bovio
 Urbanistica Bovio Bovio

Il Sindaco
 Marco Seregni
 Il Vice Sindaco
 Gabriele Seregni
 Il Resp. Ufficio Tecnico