

R.T.P. con capitolato
arch. REDIGONDI MASSIMO A.
viale Marconi 58
33100 - Portofino
Tel. 0434.521175
info@redigonda.it

ING. BUZZETTO MICHELE
AREA DELL'ACQUA CRISTINA
ARCH. MAZZA GABRIELLA
ARCH. ZINI STEFANIA
P.L. ZILE GIARDI

COMUNE DI VILLORBA

PROVINCIA DI TREVISO

TAV. 3.E

LAVORI DI MIGLIORAMENTO SISMICO DELL'EX SCUOLA "L. PASTRO"

PROGETTO ESECUTIVO

PROSPETTO SUD, PROSPETTO NORD

scala 1:50

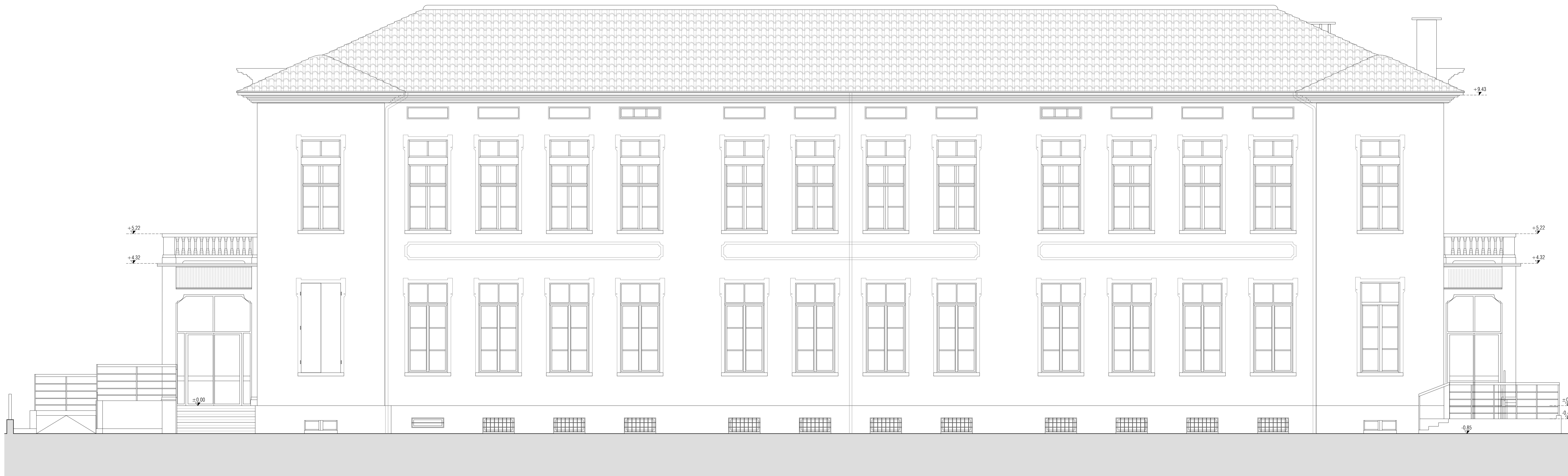

PROSPETTO SUD



PROSPETTO NORD