

- Limite amministrativo Comune di Villorba
- AMBITI DI VARIANTE**
- Intervento complesso
- CANALI CONSORTILI**
- Canale primario o principale
  - Canale secondario
  - Canale terziario
- CONDOTTE PLUVIRRIGUE**
- Condotte distributrici
- CRITICITÀ IDRAULICHE**
- Area a pericolosità moderata
    - P1 P.A.I.
    - P2 P.T.C.P.
    - Area con criticità di smaltimento (Comune di Bonifica Piave e Comune di Villorba)
  - Area a pericolosità P.A.I. - P2 pericolo medio
  - Area a pericolosità P.A.I. - P3 pericolo elevato
  - Area a pericolosità idraulica - Consorzio Piave
- PERMEABILITÀ TERRENE**
- Terreno permeabile con falda non interferente
  - Terreno permeabile con falda interferente
  - Terreno impermeabile
- AMBITO TERRITORIALE OMOGENEO**
- Ambiti Territoriali Omogenei - A.T.O.
    - ATO 1 - Venetia
    - ATO 2 - Venezia
    - ATO 3 - Polesine di Goro
    - ATO 4 - Carpi
    - ATO 5 - San Gero
    - ATO 6 - Castelnuovo
    - ATO 7 - Fontana - Classe Vecchia
    - ATO 8 - Aniene agricolo

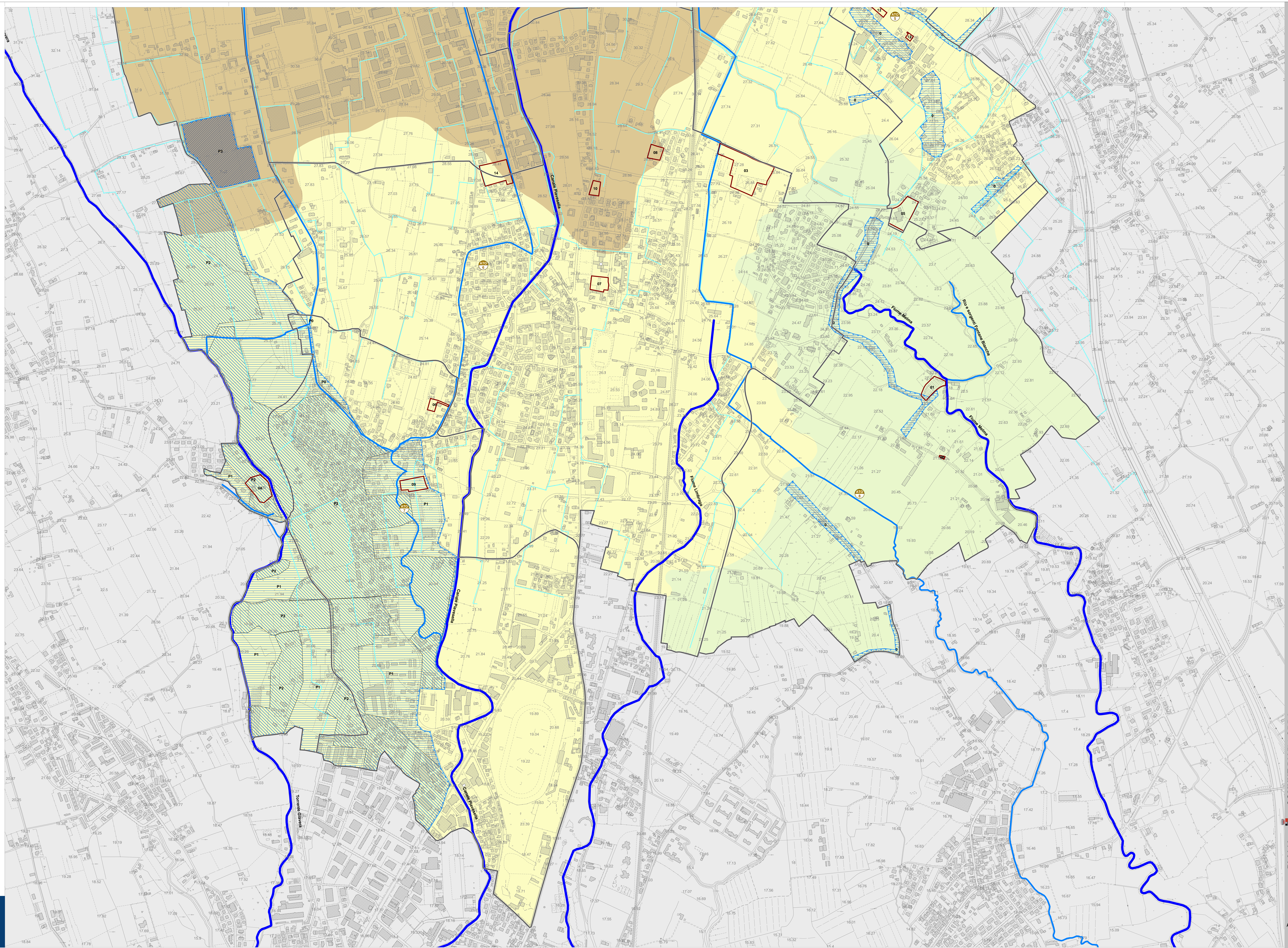

legenda