

AMBITO DI VARIANTE

Intervento complesso

CANALI CONSORTILI

- Canale primario o principale
- Canale secondario
- Canale terziario

CONDOTTE PLUVIRRIGUE

- Condotte distributrici

CRITICITÀ IDRAULICHE

- Area a pericolosità moderata
P1 P.A.I.
P2 P.T.C.P.
P3 Area con criticità di smaltimento
(Consorzio di Bonifica Pavesa e Comune di Vittoria)
- Area a pericolosità P.A.I. - P2 pericolo medio
- Area a pericolosità P.A.I. - P3 pericolo elevato
- Area a pericolosità idraulica - Consorzio Pavese

PERMEABILITÀ TERRENE

- Terreno permeabile con falda non interferente
- Terreno permeabile con falda interferente
- Terreno impermeabile

AMBITO TERRITORIALE OMOGENEO - A.T.O.

- ATO 1 - Venetio
- ATO 2 - Vittoria
- ATO 3 - Polesine produttive di Caserta
- ATO 4 - Canale
- ATO 5 - San Giuseppe
- ATO 6 - Canale - Lanciaigo
- ATO 7 - Fontane - Classe Vecchia
- ATO 8 - Anello agricolo

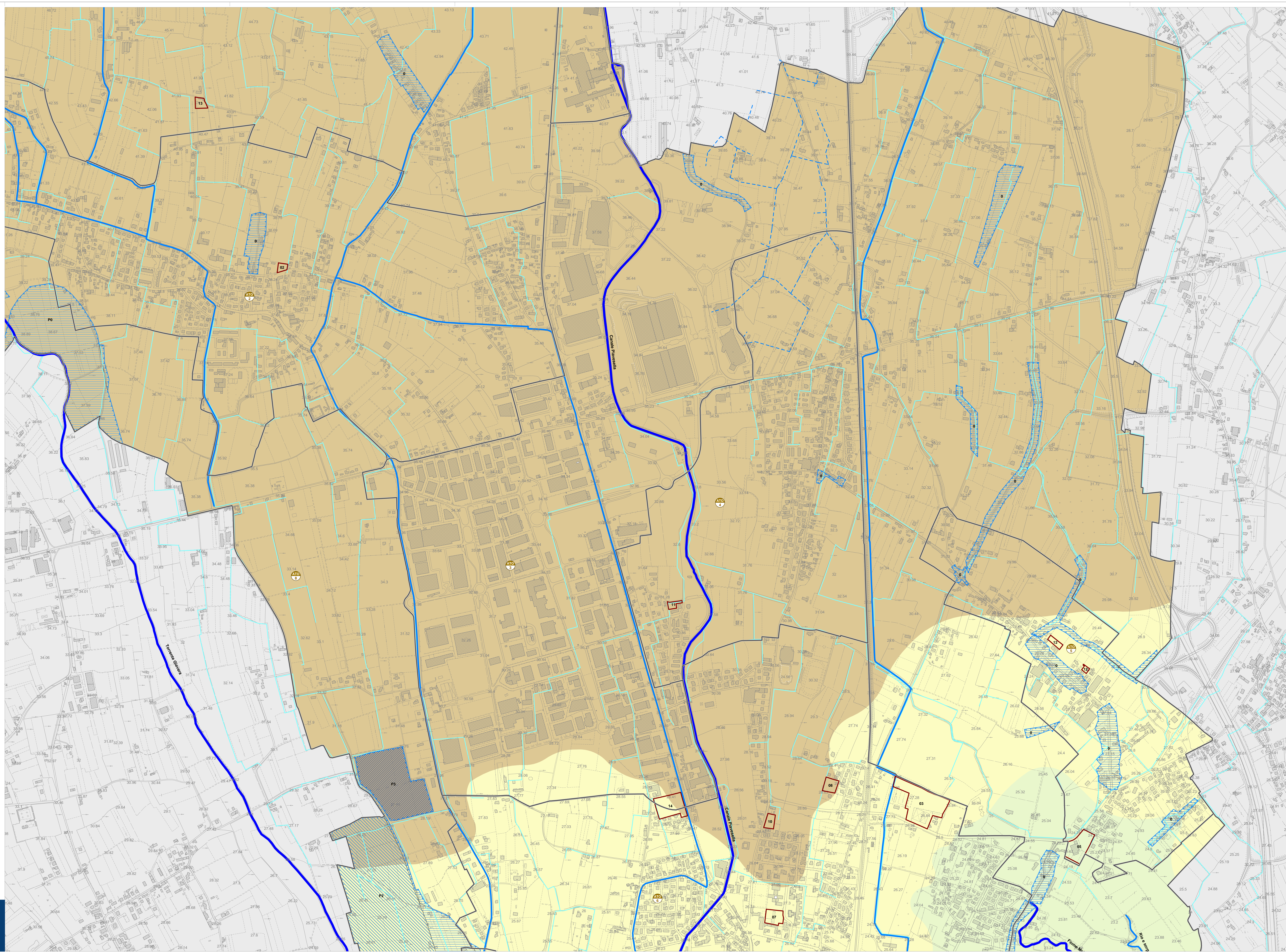

legenda

PI 2016 COMUNE DI VILLORBA

Piano degli interventi - Variante n. 2 "Accordi pubblico privato"

Piano Regolatore Comunale di Villorba

COMPATIBILITÀ IDRAULICA

Criticità idrauliche e interventi complessi. CENTRO

Elaborato 07
scala 1:5.000

Gruppo di valutazione
Programma Ferra Universal
Dip. Riv. Locali Urban
Valutazione idraulica
Programma Ferra Universal
Programma Mobilità Urbana

Proprietari
Urbanistica Relativa Geremata
Urbanistica Relativa Geremata
Progettazione urbanistica
Urbanistica Relativa Geremata
Urbanistica Relativa Geremata
Urbanistica Relativa Geremata

Il Sindaco
Manno Severa
Il Vice sindaco
Giacomo Scaron
Il Responsabile Area Tecnica
Achille Andreola Pavesi

Varianti n. 2 al P.I. adottata con D.C.C. n. ... del ...
Varianti n. 2 al P.I. approvata con D.C.C. n. ... del ...