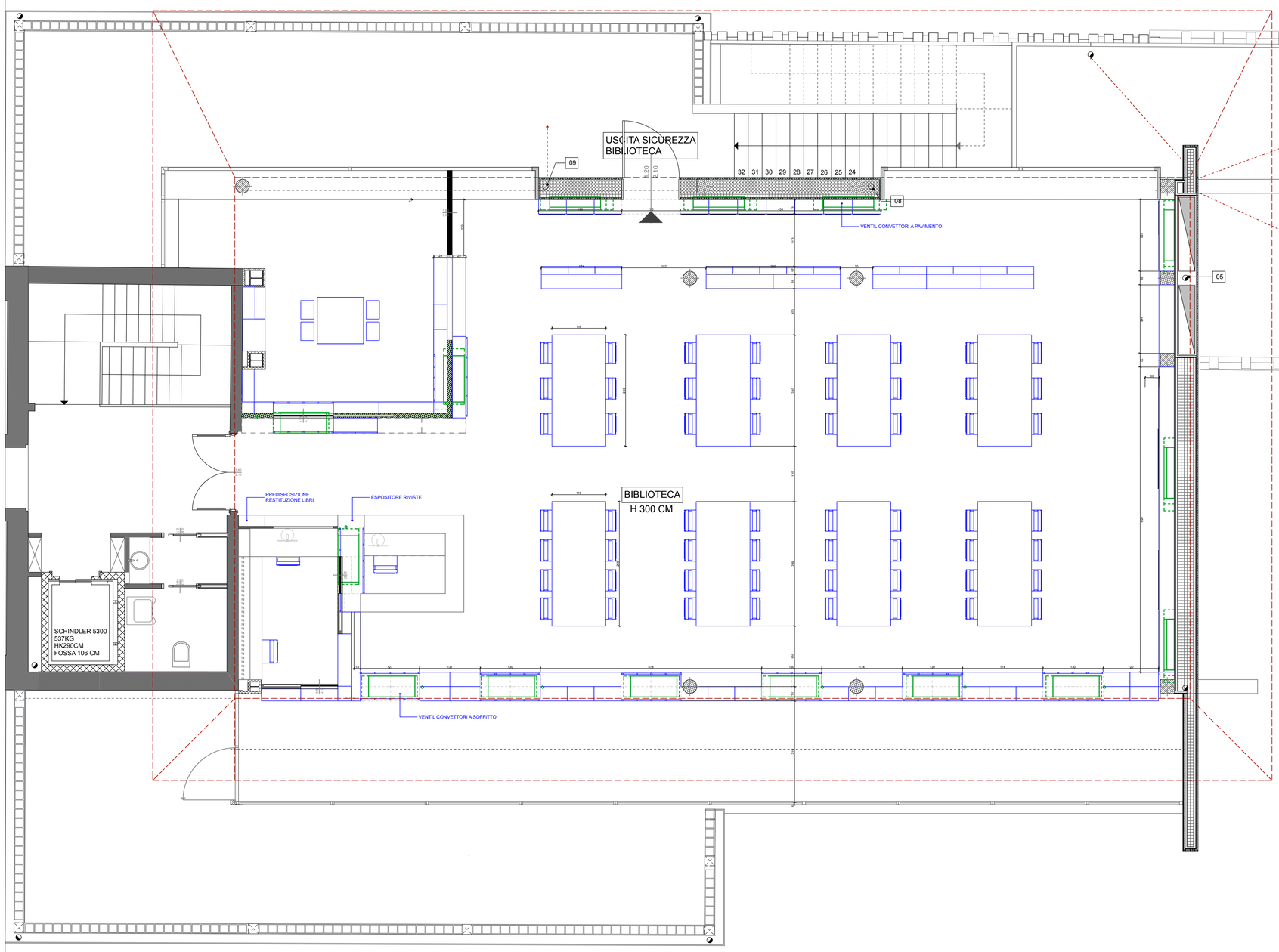

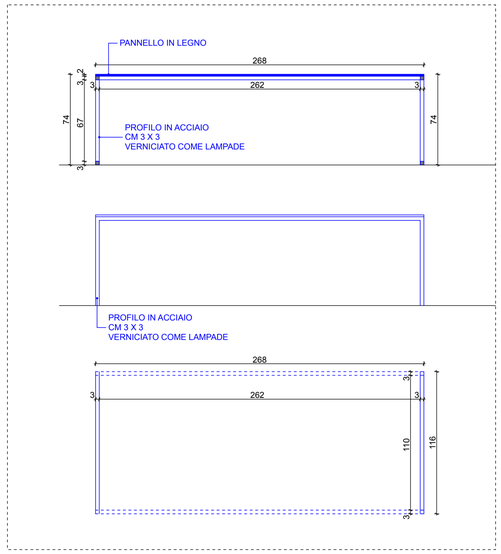

DETTAGLIO TAVOLI

PROGETTO DEGLI ARREDI DELLA BIBLIOTECA - BARCHESSA DI VILLA GIOVANNINA

FROSI ASSOCIATI
ARCH. DARIO FROSI
ARCH. MARIAPIA BELLIS

PIAZZA FILODRAMMATICI 1 - 4
31100 TREVISO
studio@frosiasociati.it
0422 1782087

COMMITTENTE

COMUNE DI VILLORBA (TV)

COMUNE DI VILLORBA - TREVISO

25.01.2017

PROGETTO ESECUTIVO

PLANIMETRIA GENERALE
DETTAGLIO TAVOLI

06

NB. TUTTE LE MISURE SONO DA VERIFICARE IN CANTIERE

SCALA
1:50, 1:25