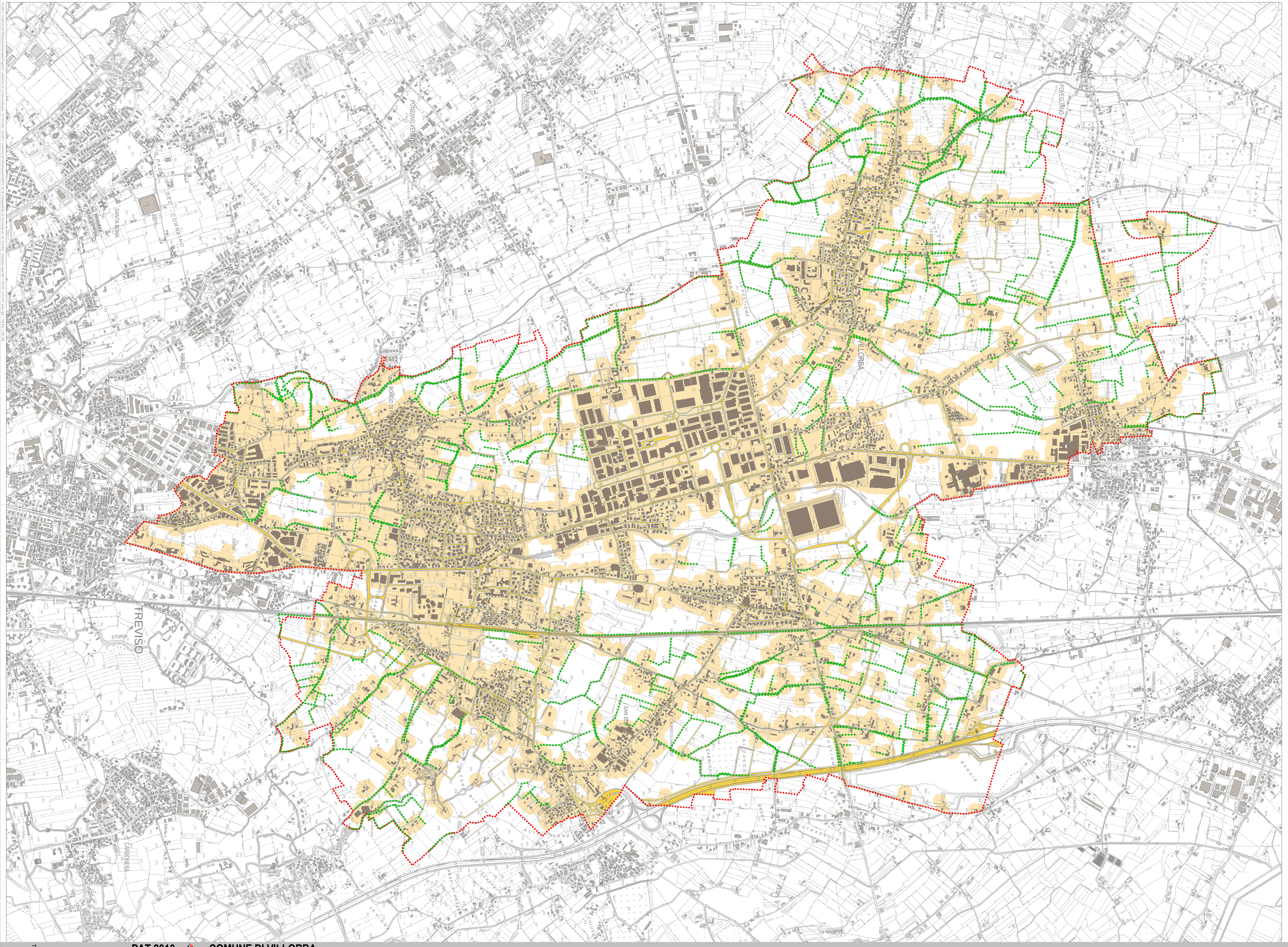

Limite amministrativo Villorba

Frammentazione da edificato

Frammentazione da infrastrutture

Elementi di connessione ecologica lineari (siepi e filari alberati)

PAT 2010 **COMUNE DI VILLORBA**

TAV. **7.6**

Elaborato 22
scala 1:10.000

Piano di Assetto del Territorio

Piano Regolatore Comunale LR 11/2004

Frammentazione del territorio

VERONESI associati

Il Sindaco
Liviana Scattolon

L'Assessore all'Urbanistica
Giacinto Bonan

Il Segretario Comunale
Dott.ssa Antonella Colletto

Il Dirigente Area Tecnica
Arch. Antonio Pavan

Il Responsabile Ufficio Urbanistica
Ing. Alessandra Curti

Progettisti
Architetto Sergio Vendrame
Urbanista Raffaele Gerometta
Urbanista Daniele Rallo

Consulenti specialistici
Ingegnere Elettra Lowenthal
Forestale Marco Pianca
Ingegnere Lino Pollastri
Geologo Eros Tornio
Dott. Amb. Luca Foltran
Ingegnere Erika Grigoletto
Ingegnere Chiara Luciani
Arch. Andrea Semeghini
Urbanista Fabio Vanin

Adozione

Approvazione

legenda