

Limite amministrativo Villorba

Zone residenziali di espansione inedificate - ZTO C2 e C2/S

- Realizzato
- Non realizzato

Zone residenziali di espansione inedificate con terziario - ZTO C3

- Realizzato
- Non realizzato

Zone produttive di espansione - ZTO D2

- Realizzato
- Non realizzato

Zone produttive di riqualificazione per insediamenti commerciali e produttivi - ZTO D2/2

- Realizzato
- Non realizzato

Zone di espansione per attività commerciali, direzionali e/o terziarie - ZTO D3

- Realizzato
- Non realizzato

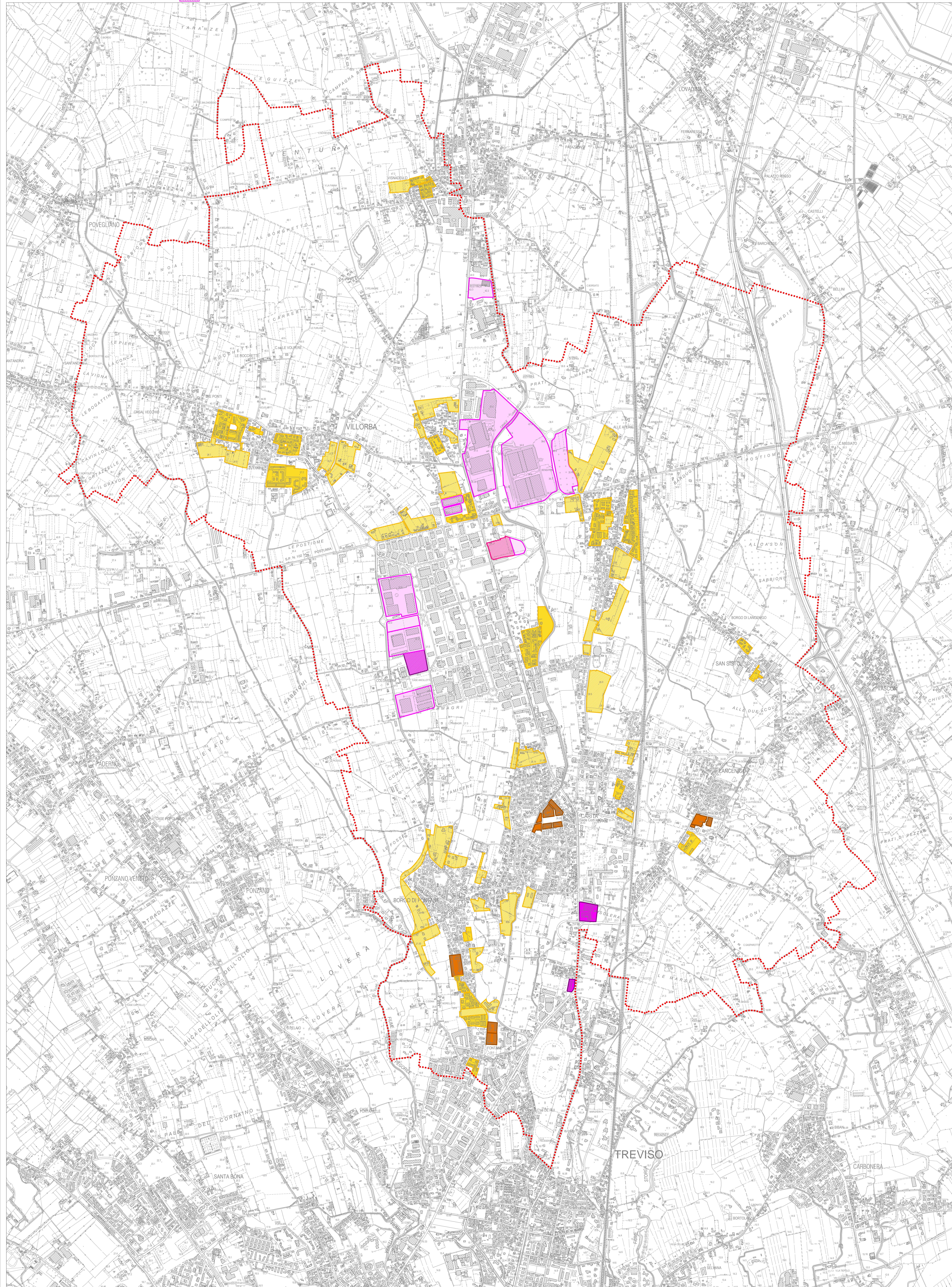

legenda

Adozione

Approvazione

Consulenti specializzati
 Ing. Antonio Vettorelli
 Ing. Marco Pagan
 Ing. Roberto Pagan
 Ing. Luca Pagan
 Ing. Andrea Smerghini
 Urbanisti Pagan Vani

Progettisti
 Ing. Vito Vettorelli
 Urbanisti Pagan Vani
 Urbanisti Pagan Vani

Il Dirigente Area Tecnica
 Arch. Antonio Pagan
Il Responsabile Ufficio Urbanistica
 Ing. Alessandro Cusi

Il Sindaco
 Luisa Galvan
L'Assessore all'Urbanistica
 Galvano Bonin
Il Segretario Comunale
 Dorina Antonella Contino

PAT 2010 **COMUNE DI VILLORBA**

Piano di Assetto del Territorio
 Piano Regolatore Comunale L.R. 11/2008

PIANIFICAZIONE IN ATTO - Zone C e D

VENETO PROGETTI

TAV. **42**
 Elaborato 10
 scala 1:10.000