Limite amministrativo Villorba

Corsi d'acqua e canali

Piano di Area delle Fontane Bianche

PERMEABILITA' TERRENI

Terreno permeabile con falda non interferente

Terreno permeabile con falda interferente

Terreno impermeabile

PERICOLOSITA' IDRAULICA

Area ad alta pericolosita' idraulica

P3 P.A.I.
3 Ex cava Fanna (Consorzio di Bonifica Piave e Comune di Villorba)

Area a media pericolosita' idraulica

P2 P.A.I.

Area a moderata pericolosita' idraulica

P1 P.A.I.
P0 P.T.C.P.
0 Aree con difficoltà di smaltimento
(Consorzio di Bonifica Piave e Comune di Villorba)

TRASFORMABILITA' - PAT

Ambiti Territoriali Omogenei - A.T.O.

ATO 1 - Venturali
ATO 2 - Villorba
ATO 3 - Polo produttivo di Castrette
ATO 4 - Catena
ATO 5 - San Sisto
ATO 6 - Carità - Lancenigo
ATO 7 - Fontane - Chiesa Vecchia
ATO 8 - Ambito agricolo

Area di riqualificazione e riconversione

Limiti fisici alla nuova edificazione

Linee preferenziali di sviluppo insediativo

Viabilità di progetto - PAT

Area di risorgiva

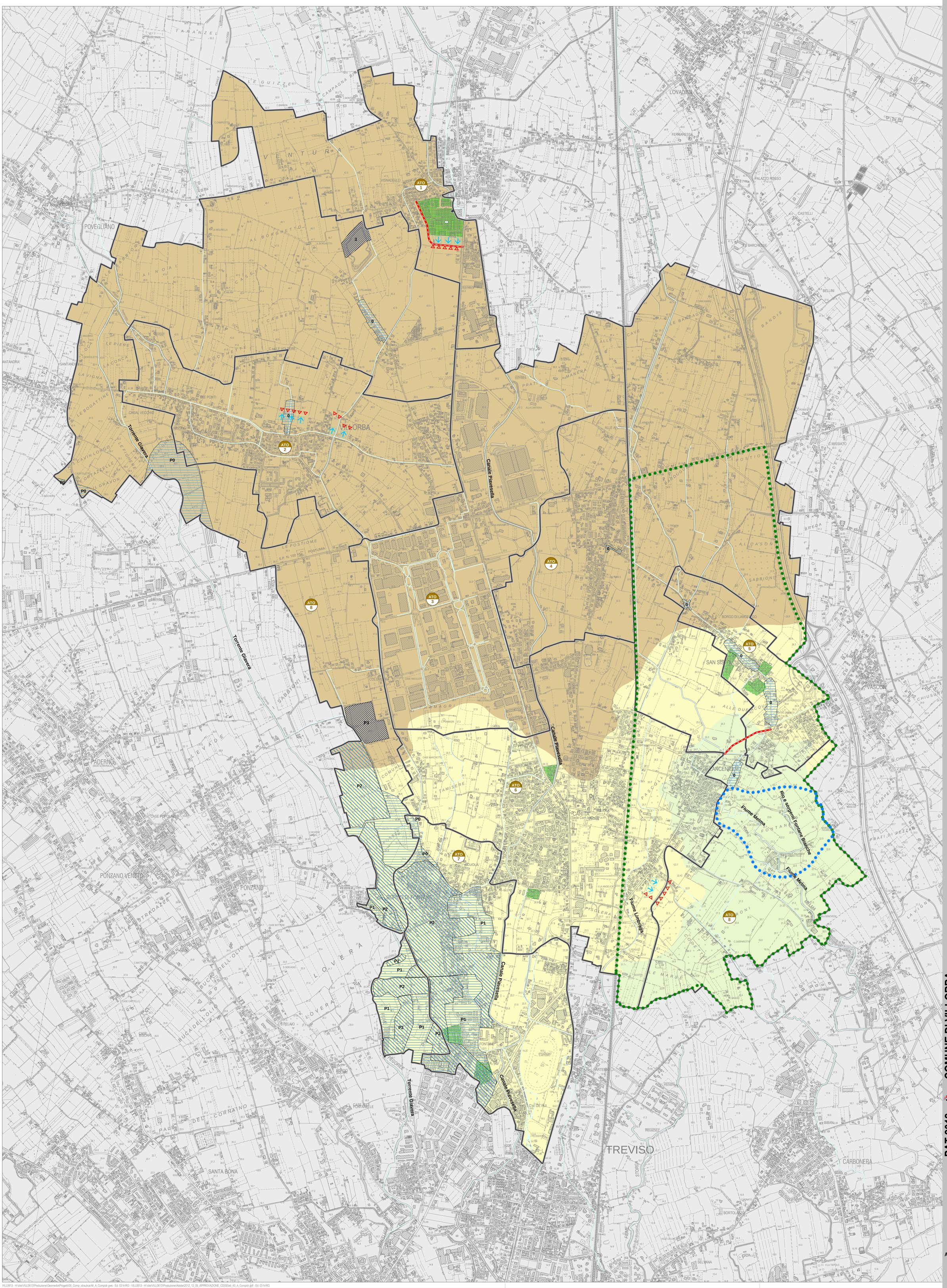

legenda

Adozione
D.C.C. n. 8 del 24.03.2011

Approvazione
Conferenza dei Servizi del 05.12.2012

Consulenti specialistici
Ingegnere Elettra Lowenthal
Forestale Marco Pianca
Ingegnere Lino Pollastri
Geologo Eros Tomio
Dott. Amb. Lucia Foltran
Ingegnere Erika Grigoletto
Ingegnere Chiara Luciani
Arch. Andrea Semeghini
Urbanista Fabio Vanin

Progettisti
Architetto Sergio Vendrame
Urbanista Raffaele Gerometta
Urbanista Daniele Rallo

Il Dirigente Area Tecnica
Arch. Antonio Pavan

Il Responsabile Ufficio Urbanistica
Ing. Alessandra Curti

Il Sindaco
Liviana Scattolon

L'Assessore all'Urbanistica
Giacinto Bonan

Il Segretario Comunale
Dott.ssa Antonella Colletto

VENETO PROGETTI

PAT 2012 COMUNE DI VILLORBA

Piano di Assetto del Territorio
Piano Regolatore Comunale LR 11/2004

Compatibilità idraulica
Criticità idrauliche e trasformazioni di piano

Adeguato alla Conferenza dei Servizi del 05.12.2012

ALL. **A**

Elaborato 40
scala 1:10 000

VILL0613 - H:\clie\VILL0613\Produzione\Geomedia\Progetti\05_Comp_idraulica\All_A_Compldr.gws - Ed. 03 IVRG - VILL0613 - H:\clie\VILL0613\Produzione\Adobe\2012_12_05_APPROVAZIONE_CDS\Elab_40_A_Compldr.pdf - Ed. 03 IVRG