

- AREE DI TRASFORMAZIONE NON ATTUATE**
- Zona B residenziale di completamento totalmente edificata
 - Zona C2 residenziale di espansione
 - Zona C2S residenziale di espansione soggetta a percezione
 - Zona D2 terziarie o assimilata e di servizi di espansione
 - Zona D5 industriali e artigianali destinati alla riconversione
 - Zona D8 turistico - ricettive

- CANALI CONSORTILI**
- Canale primario o principale
 - Canale secondario
 - Canale terziario

- CONDOTTE PLUVIRRIGUE**
- Condotta distributrici

- CRITICITÀ IDRAULICHE**
- Area a pericolosità moderata
P1 P.A.L.
P2 P.T.C.P.
* Area con difficoltà di smaltimento
(Consorzio di Bonifica Piave e Conzur di Vittoria)
 - Area a pericolosità P.A.1 - P2 pericolo medio
 - Area a pericolosità P.A.1 - P3 pericolo elevato
 - Area a pericolosità idraulica - Consorzio Piave

- PERMEABILITÀ TERRENI**
- Terreno permeabile con falda non interferente
 - Terreno permeabile con falda interferente
 - Terreno impermeabile

- AMBITO TERRITORIALE OMOGENEO**
- Analisi Territoriali Omogenee - A.T.O.
 - ATO 1 - natural
 - ATO 2 - Vittoria
 - ATO 3 - Polo produttivo di Caserta
 - ATO 4 - Caserta
 - ATO 5 - San Biase
 - ATO 6 - Corchà - Lanciano
 - ATO 7 - Fontane - Circeo Vecchia
 - ATO 8 - Avellino agricolo

ADOZIONE
DELIBERAZIONE DI CONSIGLIO COMUNALE N. 77 DEL 23/12/2013

APPROVAZIONE
DELIBERAZIONE DI CONSIGLIO COMUNALE N. 36 DEL 17/06/2014
e N. 37 DEL 18/06/2014

EFFICACIA
19/07/2014

legenda

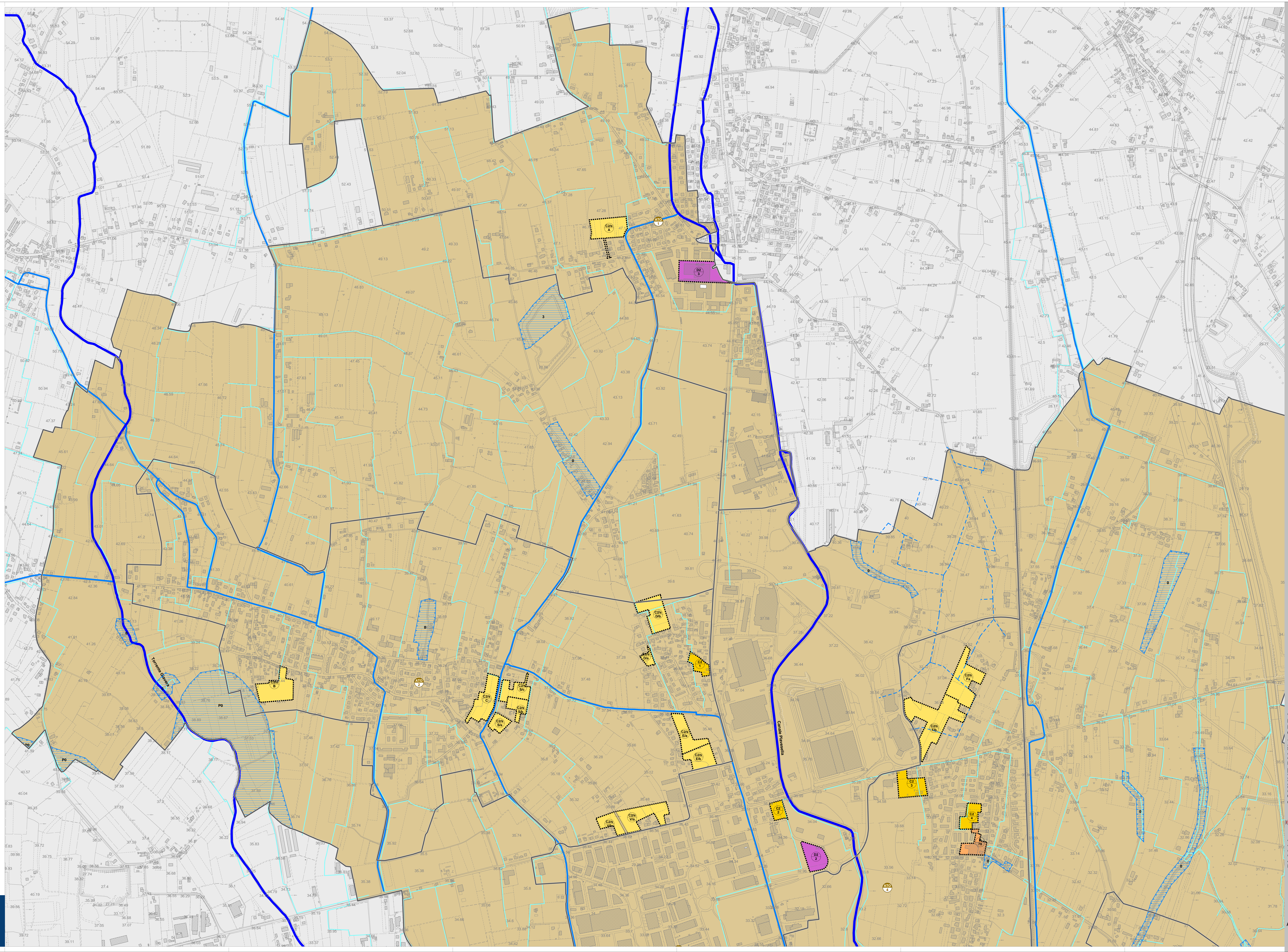

Consorzio specializzato
Ing. Elio Lorenzini - Valazione ambientale
Ing. Elio Lorenzini - Valazione idraulica
Ing. Lino Pignatelli - Valazione idraulica
Ing. Clelio D'Alagni - Valazione idraulica
Dati for: Governi Intercomunali - Valazione idraulica
C.O. 100/100 - Valazione idraulica
Gov. Pistoia Montebello

Ufficio di progettazione
Arch. Lorenzo Frazzetta
Gov. Francesco Marzulli
Ing. Roberto Neri
Gov. Roberto Neri
Gov. Roberto Neri
Gov. Roberto Neri
Gov. Roberto Neri

Progettista
Arch. Silvio Accornero
Responsabili consulenza specialistiche
Uff. Ingegneria Comunità

Il Sindaco
Miro Serrano
Il Vicesindaco
Gianni Bonin
Il Dirigente Ufficio Tecnico
Arch. Silvio Accornero

PI 2014
Piano degli Interventi
Piano Regolatore Comunale LR 1/2004

COMPATIBILITÀ IDRAULICA
Criticità idrauliche e trasformazioni di piano. NORD

COMUNE DI VILLORBA

VENETO PROGETTI

AL

A

Elaborato N
scala 1:5.000