

- Limiti amministrativi Comune di Villorba**
- AMBITI VARIANTE COMMERCIO**
- Z.T.O. D1 - tipo misto con funzioni non produttive e terziarie di completamento
  - Centro urbano (Art. 3, comma 1, lett. m, LR 50/2012)
  - Area degradata (Art. 3, comma 3, DGRV 1047/2013)
  - Numero scheda area degradata
- CANALI CONSORTILI**
- Canale primario o principale
  - Canale secondario
  - Canale terziario
- CONDOTTE PLUVIRRIE**
- Condotte disarboricizie
- CRITICITÀ IDRAULICHE**
- Area a pericolosità moderata
    - P1 - P.A.L.
    - P2 - P.I.C.P.
    - Area con difficoltà di smaltimento (Consorzio di Bonifica Piave e Comune di Villorba)
  - Area a pericolosità P.A.L. - P2 pericolo medio
  - Area a pericolosità P.A.L. - P3 pericolo elevato
  - Area a pericolosità idraulica - Consorzio Piave
- PERMEABILITÀ TERRENI**
- Terreno permeabile con falda non interferente
  - Terreno permeabile con falda interferente
  - Terreno impermeabile
- AMBITO TERRITORIALE OMOGENEO**
- Ambiti Territoriali Omogenei - A.T.O.
  - ATO 1 - Venetian
  - ATO 2 - Viniata
  - ATO 3 - Polo produttivo di Casere
  - ATO 4 - Canave
  - ATO 5 - San Biase
  - ATO 6 - Carli Lavenigo
  - ATO 7 - Fissano - Chiusa Vecchia
  - ATO 8 - Anello agricolo

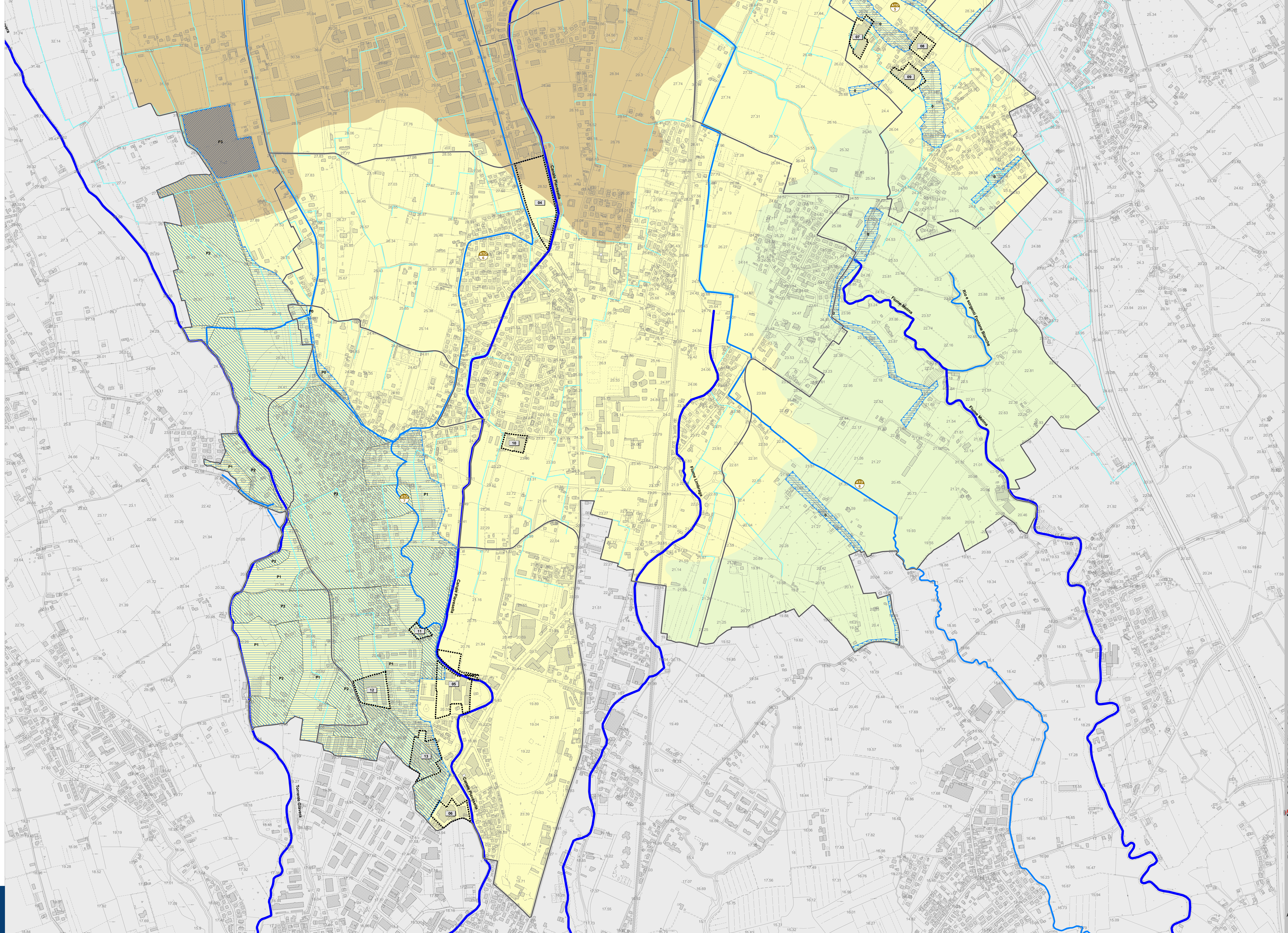

**legenda**