Limite amministrativo Comune di Villorba

AMBITI VARIANTE COMMERCIO

Z.T.O. D1. - tipo misto con funzioni non produttive e terziarie di completamento

Centro urbano (Art. 3, comma 1, lett. m, LR 50/2012)

Area degradata (Art. 3, comma 3, DGRV 1047/2013)

N Numero scheda area degradata

CANALI CONSORTILI

Canale primario o principale

Canale secondario

Canale terziario

CONDOTTE PLUVIRRIGUE

Condotte distributrici

CRITICITÀ IDRAULICHE

Area a pericolosità moderata

P1 P.A.I.
P5 P.T.C.P.
0 Aree con difficoltà di smaltimento (Consorzio di Bonifica Piave e Comune di Villorba)

Area a pericolosità P.A.I. - P2 pericolo medio

Area a pericolosità P.A.I. - P3 pericolo elevato

Area a pericolosità idraulica - Consorzio Piave

PERMEABILITA' TERRENI

Terreno permeabile con falda non interferente

Terreno permeabile con falda interferente

Terreno impermeabile

AMBITO TERRITORIALE OMOGENEO

Ambiti Territoriali Omogenei - A.T.O.

ATO 1 - Venturali
ATO 2 - Villorba
ATO 3 - Polo produttivo di Castrette
ATO 4 - Catena
ATO 5 - San Sisto
ATO 6 - Carità - Lancenigo
ATO 7 - Fontane - Chiesa Vecchia
ATO 8 - Ambito agricolo

legenda

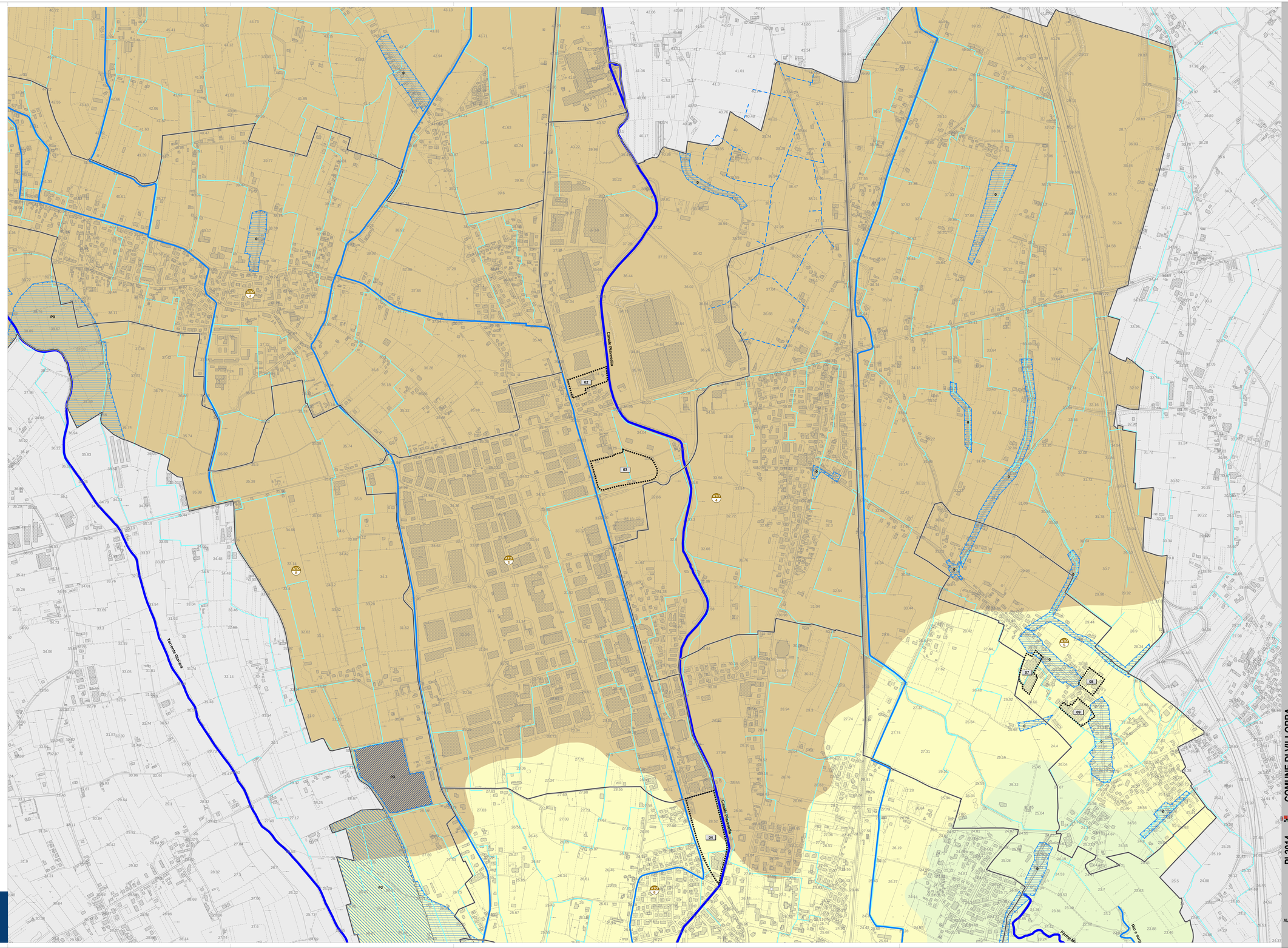

Gruppo di valutazione
Dott. Ing. Luca Fabbian
Dott. Arch. Luca Fabbian

Contributi specialistici
Ingegnere Leo Trolese
Ingegnere Fabio Fiorentin
Ingegnere Fabio Fiorentin
Urbanista Fabio Vanin

Progettisti
Francesco Stefano Zanonato

Il Sindaco
Mario Bertolo

Il Vicesindaco
Stefano Marcon

Il Resp. Ufficio Tecnico
Arch. Stefano Casellato

Variante n. 1 al PI adottata con D.C.C. n. 7 del 23/02/2015

Variante n. 1 al PI, approvata con D.C.C. n. 22 del 25/05/2015

Variante n. 1 al PI
Approvata con
DCC n. 22 del 25/05/2015

PI 2014

Piano degli Interventi - Variante n. 1 "Adeguamento alla LR 50/2012"
Piano Regolatore Comunale LR 11/2004

COMUNE DI VILLORBA

COMPATIBILITÀ IDRAULICA
Criticità idrauliche e trasformazioni commerciali. CENTRO

ALL. **B**

Elaborato Q
scala 1: 5 000