

- Limite amministrativo Comune di Villorba
- Area di variante - Var. 4 PI
- CANALI CONSORTILI**
  - Canale primario o principale
  - Canale secondario
  - Canale terziario
- CONDOTTE PLUVIRRIGUE**
  - Condotta distributiva
- CRITICITÀ IDRAULICHE**
  - Area a pericolosità moderata
    - P1 P.A.L.
    - P2 P.T.C.P.
    - Area con difficoltà di smaltimento (Consorto di Sottile Pieve e Comune di Vidor)
  - Area a pericolosità P.A.I. - P2 pericolo medio
  - Area a pericolosità P.A.I. - P3 pericolo elevato
  - Area a pericolosità idraulica - Consorto Pieve
- PERMEABILITÀ TERRENI**
  - Terreno permeabile con falda non interferente
  - Terreno permeabile con falda interferente
  - Terreno impermeabile
- AMBITO TERRITORIALE OMOGENEO**
  - Unità Territoriali Omogenee - A.T.O.
    - ATO 1 - Veronelli
    - ATO 2 - Villorba
    - ATO 3 - Pieve di Cadore
    - ATO 4 - Canale
    - ATO 5 - San Sisto
    - ATO 6 - Costa Ligonio
    - ATO 7 - Fontana - Chiesa Vecchia
    - ATO 8 - Ambro agricolo

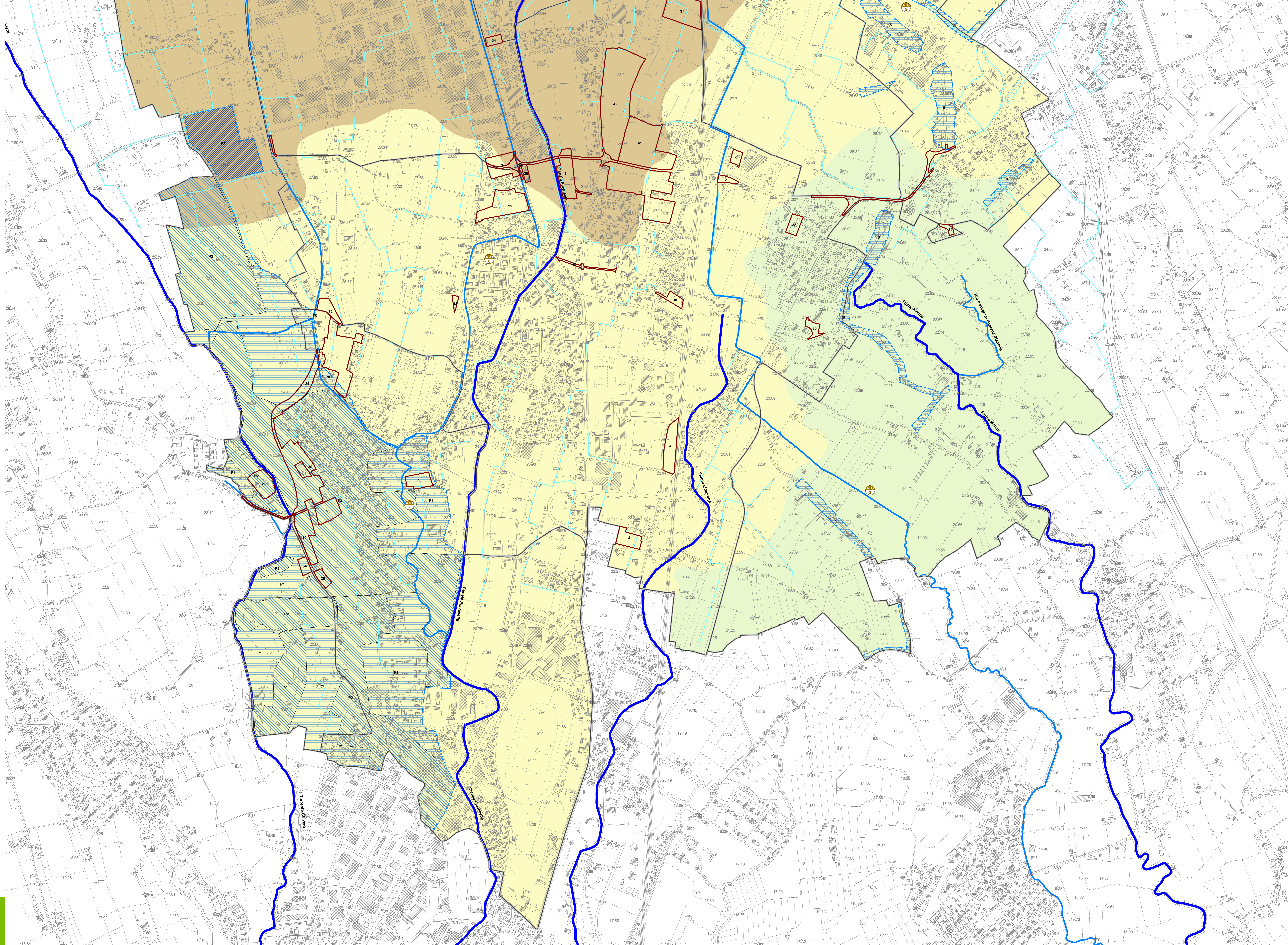

legenda

**PI 2019 COMUNE DI VILLORBA**

Piano degli interventi - Variante n. 4 "Adeguamento alla LR 14/2017"

Elaborato da: **ING. GIUSEPPE BERTON**

Progettisti: **ING. GIUSEPPE BERTON**

Uffici: **ING. GIUSEPPE BERTON**

Autore con D.C.C. n. 46 del 30/03/2019

Ver. n. 4 al PI approvata con D.C.C. n. 88 del 18/12/2019

Compatibilità idraulica. Criticità idrauliche e aree di variante. **NORD**

Elaborato 07 scale 1:5000