

- Limite amministrativo Comune di Villorba
- Area di variante - Var. 4 PI
- CANALI CONSORTILI**
 - Canale primario o principale
 - Canale secondario
 - Canale terziario
- CONDOTTE PLUVIRRIGUE**
 - Condotta distributiva
- CRITICITÀ IDRAULICHE**
 - Area a pericolosità moderata
 - P1 - P.A.L.
 - P2 - P.T.C.P.
 - Area con difficoltà di smaltimento (Comuni di Sottile Pieve e Comune di Vidor)
 - Area a pericolosità P.A.L. - P2 pericolo medio
 - Area a pericolosità P.A.L. - P3 pericolo elevato
 - Area a pericolosità idraulica - Consorzio Piave
- PERMEABILITÀ TERRENI**
 - Terreno permeabile con falda non interferente
 - Terreno permeabile con falda interferente
 - Terreno impermeabile
- AMBITO TERRITORIALE OMOGENEO**
 - Unità Territoriali Omogenee - A.T.O.
 - ATO 1 - Veronali
 - ATO 2 - Villorba
 - ATO 3 - Polesine di Caserta
 - ATO 4 - Canale
 - ATO 5 - San Sisto
 - ATO 6 - Costa Lavinio
 - ATO 7 - Fontene - Chiave Vecchia
 - ATO 8 - Ambito agricolo

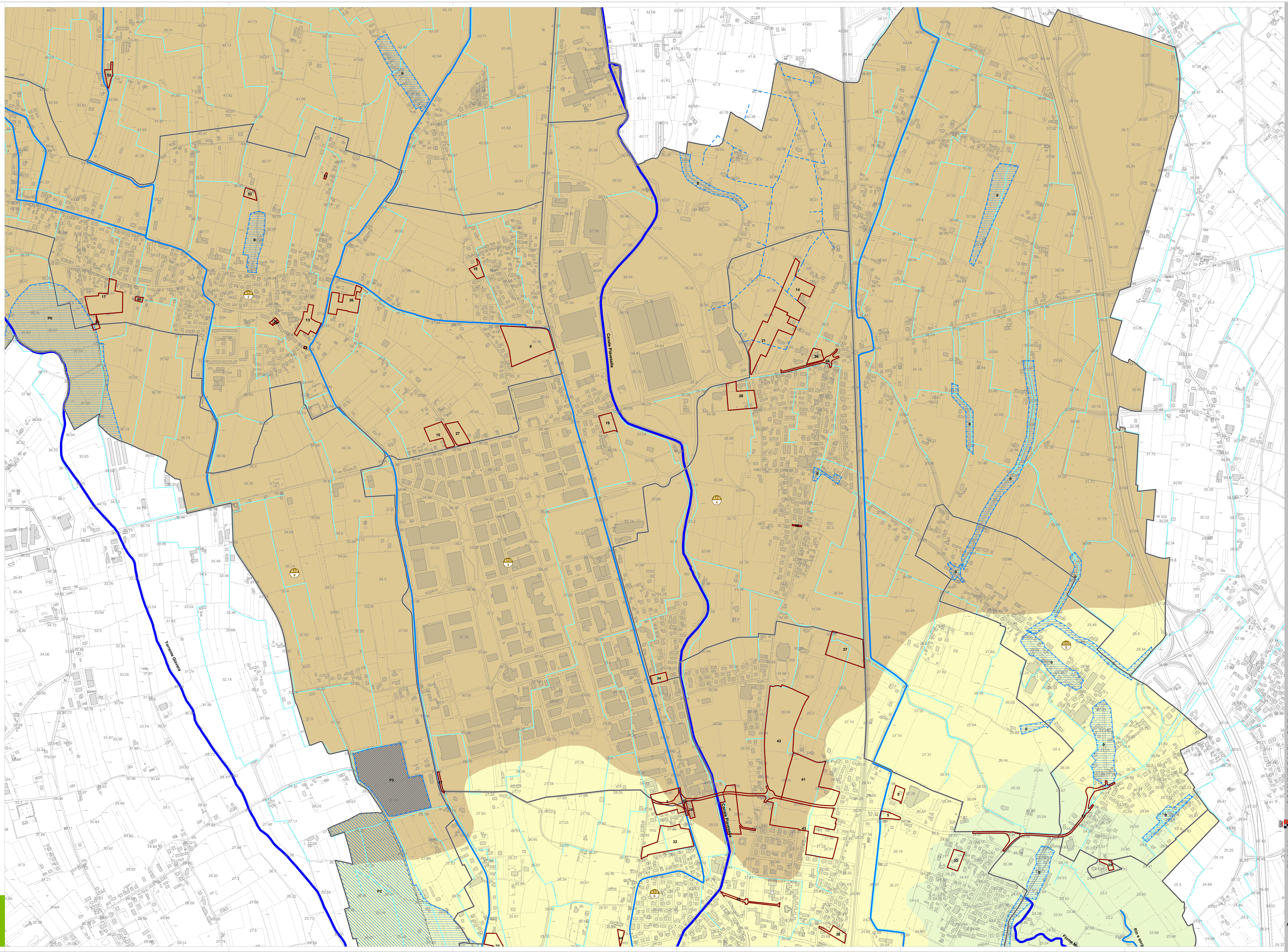

legenda