

	Perimetro ZTO	Art. 64
	Parco Urbano dello Storga (P.T.C.P)	Art. 62
	Ambito Piano d'Ara Fontane Bianche	Art. 61
	Ambito SIC e ZPS - Fontane Bianche di Lancenigo (T2240012)	Art. 40
SISTEMA PRODUTTIVO		
	Opere Iconogme	Art. 49
	Elementi di degrado (manufatti detratatori PAFB)	Art. 55 NTO Pl e art. 12 all.2 NTO Pl
	Parte di territorio oggetto di analisi e studi di progetti strategici	Art. 49
	Azienda a rischio di incidente rilevante e area di danno	Art. 57
SISTEMA AMBIENTALE		
	Corsi d'acqua scoperti	Art. 53
	Corno visuale Villa Angelica PTCP	Art. 76
	Siepi esistenti	Art. 76
	Filar alberati esistenti	Art. 76
AREE E FASCE DI RISPETTO		
	Area di sedime di cava attiva	Art. 56
	Fascia di rispetto di cava attiva	Art. 55
	Area di sedime di discarica esaurita	Art. 58
	Fascia di servizi idraulica	Art. 58
	Fascia di tutela idraulica Art. 41 LR 11/2004	Art. 82
	Fonti di approvvigionamento idrico e fasce di rispetto	Art. 42
	Alberamenti intensivi e fasce di rispetto	Art. 57-59 NTO Pl e all.3 NTO Pl
	Area a pericolosità idraulica	Art. 61
INTERVENTI SUGLI EDIFICI		
	Grado di protezione 1	Art. 22
	Grado di protezione 2	
	Grado di protezione 3	
	Ripristino arco passante	Art. 52
VINCOLI DI NATURA PAESAGGISTICA, AMBIENTALE E STORICO-MONUMENTALE		
	Beni culturali di valore monumentale e tutela indiretta - Digs. 42/2004	Art. 52
	Beni paesaggistici - art. 142 lett. c) Digs. 42/2004	Art. 52
	Vincolo di destinazione forestale - art. 142 lett. g) Digs. 42/2004	Art. 52
	Vincolo archeologico - art. 142 lett. m) Digs. 42/2004	Art. 52
PIANO D'AREA FONTANE BIANCHE DI LANCENIGO (vedi D.C.R. n. 19 del 09/03/1999)		
	Perimetro della Riserva Naturale delle "Fontane Bianche di Lancenigo"	Art. 62
INTERVENTI SUGLI EDIFICI		
	Teste di fontane e ambiti di tutela	Art. 60 NTO Pl e art. 2-19 all.2 NTO Pl
	Zone umide	Art. 5 all.2 NTO Pl
	Macchie boscate	Art. 5 all.2 NTO Pl
	Campi chiessi	Art. 7 all.2 NTO Pl
	Palcoscenici e ambiti di tutela	Art. 60 NTO Pl e art. 8 all.2 NTO Pl
	Fasce tampone: siepi, boschetti e prati stabili	Art. 22 all.2 NTO Pl
	Siepi e filari alberati esistenti	Art. 6 all.2 NTO Pl
SISTEMA DEI BENI STORICO-CULTURALI		
	Aree di interesse archeologico e del Castello di Toprando	
SISTEMA AMBIENTALE		
	Ambiti di riequilibrio	Art. 10 all.2 NTO Pl
INTERVENTI PRIORITARI DI VALORIZZAZIONE NATURALISTICA-AMBIENTALE		
	Formazione siepi e filari alberati	Art. 15-21 all.2 NTO Pl
	Formazione macchie boscate	Art. 15 all.2 NTO Pl
	Restauro ambientale teste di fontane e ambiti di tutela	Art. 60 NTO Pl e art. 2-19 all.2 NTO Pl
	Formazione zone umide	Art. 5 all.2 NTO Pl
	Formazione fasce tampone: siepi, boschetti e prati stabili	Art. 22 all.2 NTO Pl
	Giardino botanico	Art. 24 all.2 NTO Pl
SISTEMA INFRASTRUTTURALE		
	Fascia di rispetto cimiteriale	Art. 70
	Fascia di rispetto stradale	Art. 75
	Fascia di rispetto ferroviaria	Art. 79
	Fascia di rispetto metanodotto ed elettrodotto	Art. 81
	Impianti di comunicazione elettronica ad uso pubblico	Art. 80
	Distributori di carburanti esistenti	Art. 78
	Viabilità	Art. 75
	Viabilità di progetto	Art. 75

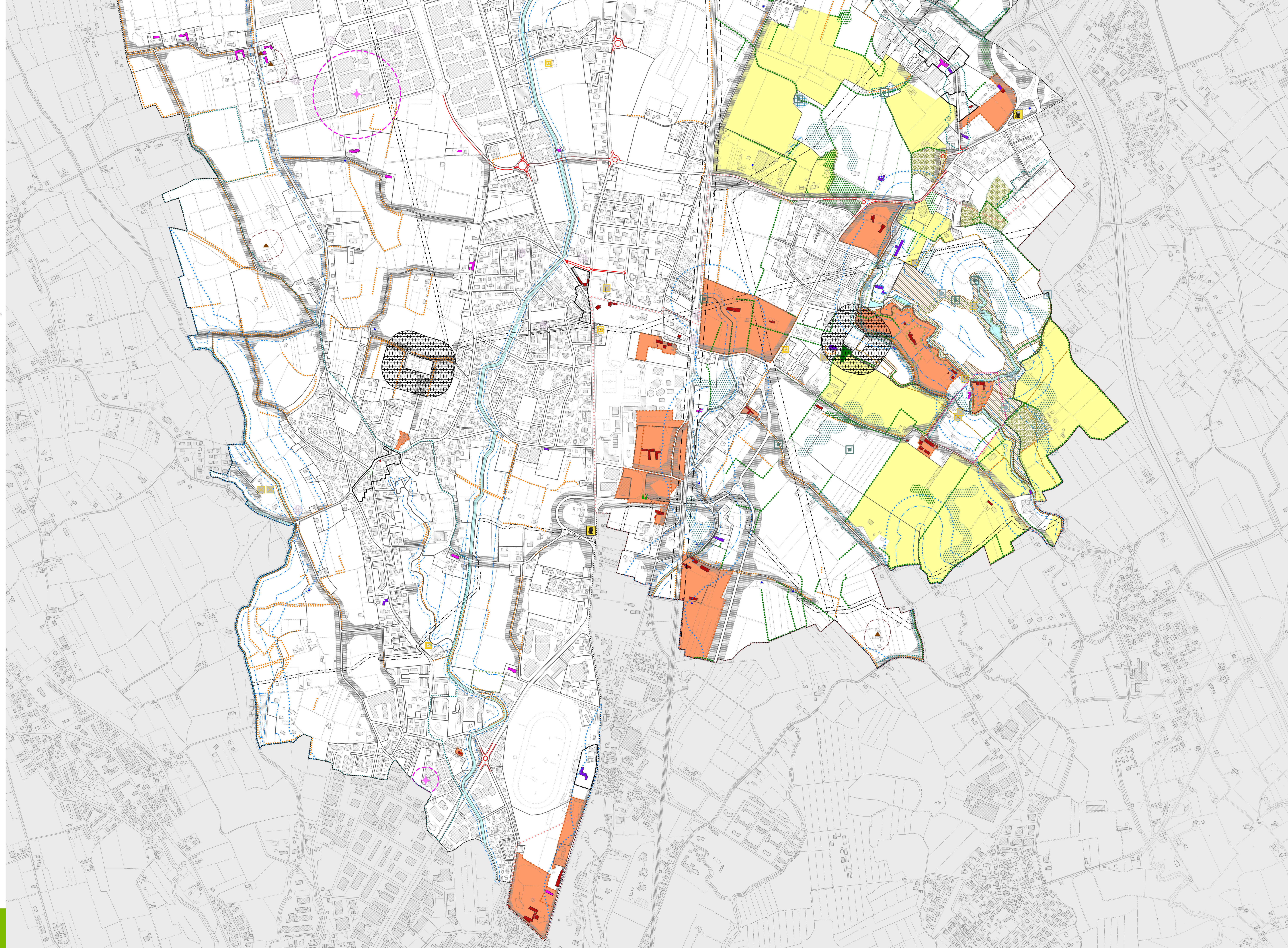

legenda

PI 2019 COMUNE DI VILLORBA
Piano degli Interventi - Variante n. 4 "Adeguamento alla LR 14/2017"
 Piano Regolatore Comunale LR 17/2004
Vincitori
TERRITORIO SUD

Territorio Sud engineering

Var. n. 4 al PI approvata con D.C.C. n. 68 del 19/12/2018
 Elaborato 18
 scale 1:5.000