

- AMBITI DI VARIANTE**
- Intervento complesso
- CANALI CONSORTILI**
- Canale primario o principale
 - Canale secondario
 - Canale terziario
- CONDOTTE PLUVIRRIGUE**
- Condotte distributrici
- CRITICITÀ IDRAULICHE**
- Area a pericolosità moderata
P1 P.A.I.
P2 P.T.C.P.
 - Area con criticità di innalzamento
(Concorso di Bonifica Pieve e Comune di Villarba)
 - Area a pericolosità P.A.I. - P2 pericolo medio
 - Area a pericolosità P.A.I. - P3 pericolo elevato
 - Area a pericolosità idraulica - Concorso Pieve
- PERMEABILITÀ TERRENE**
- Terrreno permeabile con falda non interferente
 - Terrreno permeabile con falda interferente
 - Terrreno impermeabile
- AMBITO TERRITORIALE OMOGENEO**
- Ambiti Territoriali Omogenei - A.T.O.
 - ATO 1 - Venosta
 - ATO 2 - Villarba
 - ATO 3 - Pieve produttiva di Casere
 - ATO 4 - Canale
 - ATO 5 - San Giacomo
 - ATO 6 - Canale - Lancialegio
 - ATO 7 - Fontane - Chiesa Vecchia
 - ATO 8 - Ambito agricolo

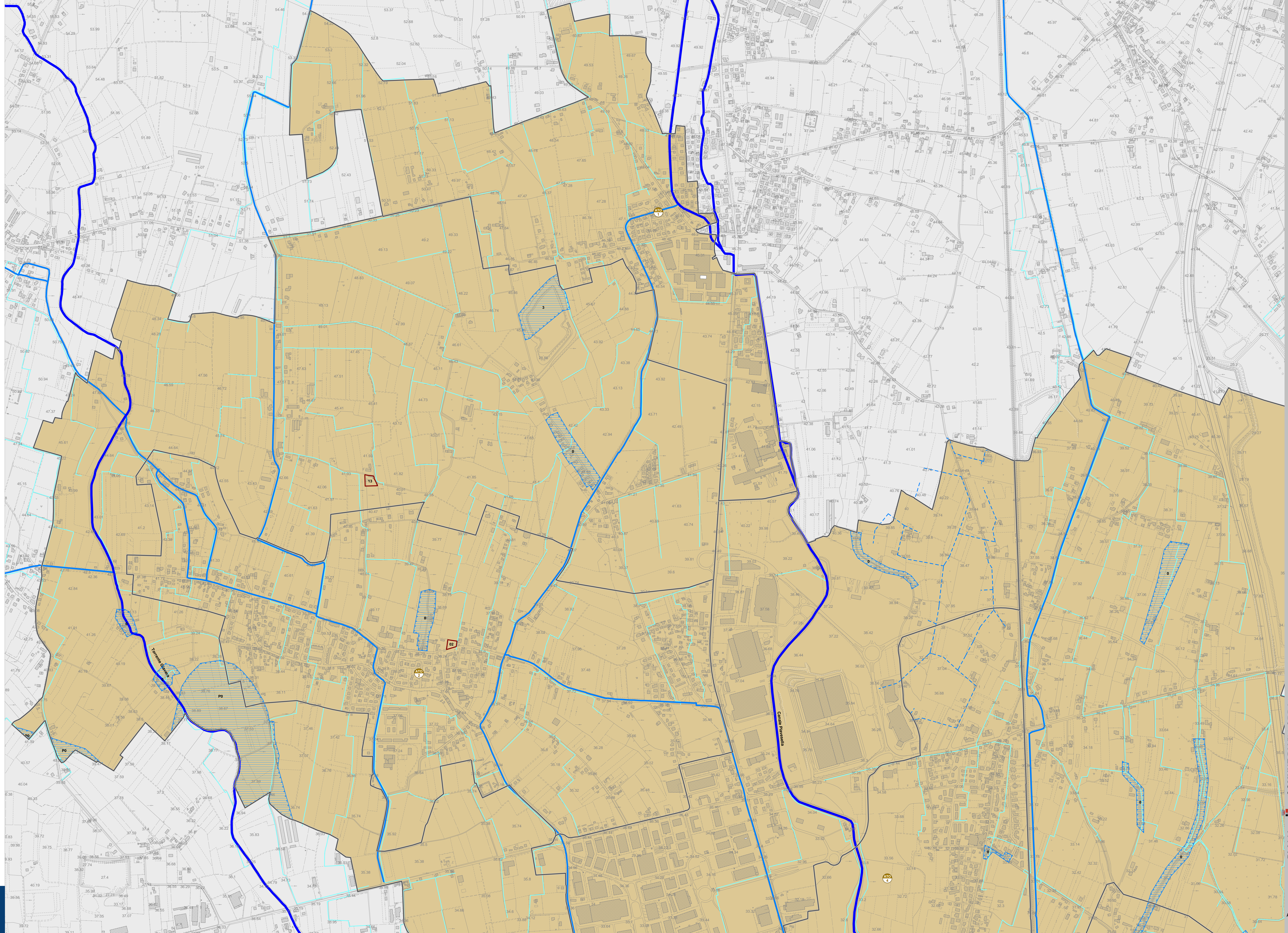

legenda